



## **PROGETTO DEFINITIVO ESECUTIVO**

PIANTAGIONE NUOVE ALBERATURE  
NEL GIARDINO DI VIA BARACCA  
NEL COMUNE DI PRATO

A seguito degli abbattimenti dovuti alla presenza del Tarlo asiatico

Relazione Tecnica

Planimetria Area Verde

# ADEGUAMENTO FUNZIONALE GIARDINO VIA BARACCA

## RELAZIONE TECNICA

Il giardino si sviluppa tra via Perosi a sud, Via Corridoni a est e Via Medaglie d'oro a nord. E' un area verde attrezzata per diverse finalità: c'è un campo da basket, una serie di giochi per bambini, un'area sgambatura cani ed al centro è collocato una bocciocifila.

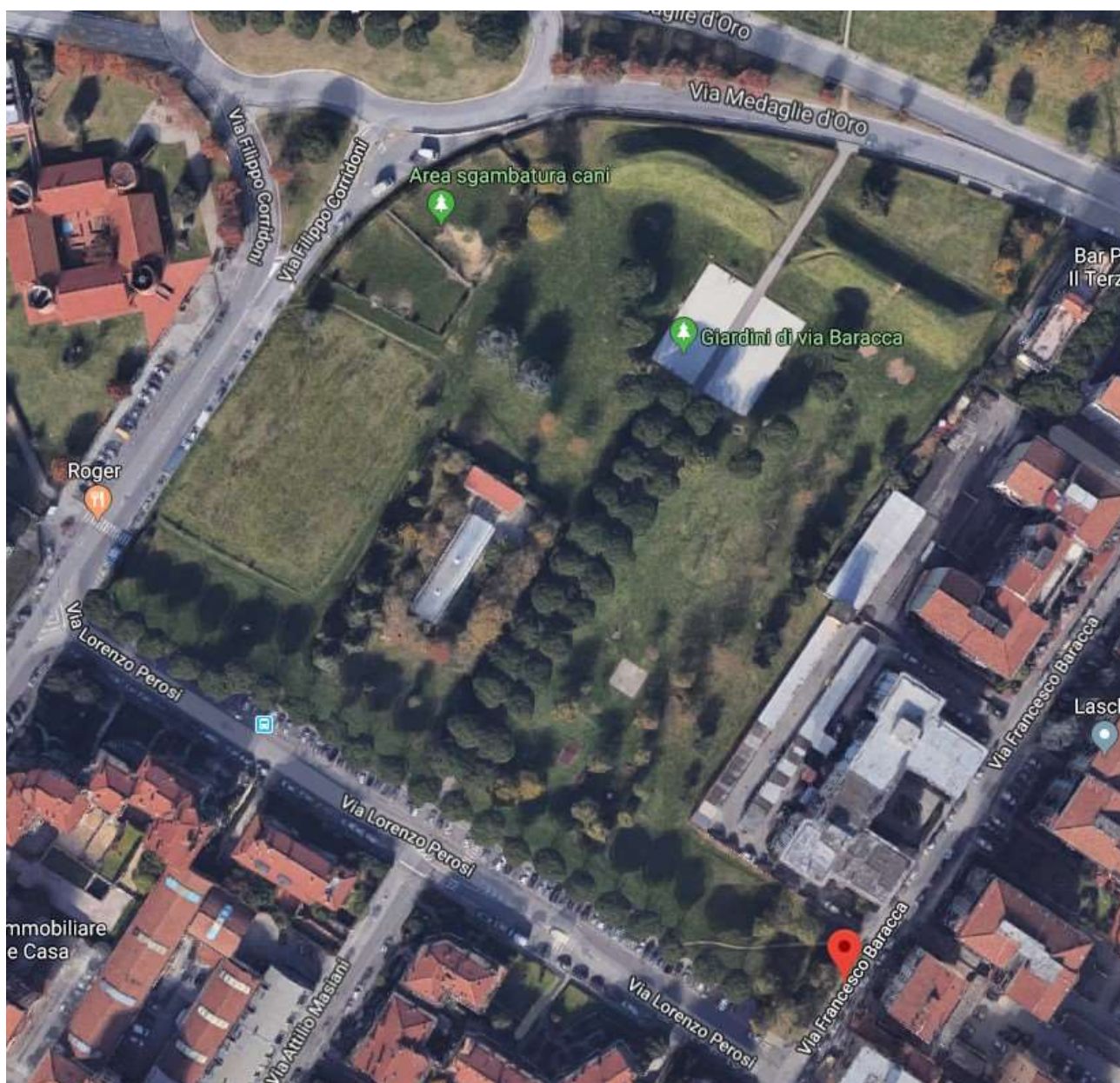

All'interno di quest'ultima nella primavera 2019 è stato rinvenuto dal Servizio Fitosanitario Regionale un focolaio di *Anoplophora chinensis* detto comunemente Tarlo Asiatico. Da decreto ministeriale sono stati abbattuti tutti gli alberi attaccati e i potenziali ospiti presenti nel raggio di 100 m. per un totale di 40.

Si prevede quindi di piantare un numero maggiore di alberi per compensare quelli abbattuti. Attorno alla bocciofila verranno messe a dimora delle querce rosse (*Quercus rubra*), mentre attorno all'area giochi sono state scelte specie caratterizzate da diversa cromia fogliare e con fioriture nei toni del rosa e del viola, quali: *Prunus cerasifera* (dalle foglie rosse scuro/viola), Liquidambar (foglie gialle e rosse in autunno), albero di giuda (fiori viola), Parrotia (foglie rosse in autunno).

Nel prato lungo Via Perosi potranno essere piantate della farnie da far sviluppare nel tempo isolate, godendo così in futuro dell'architettura della loro chioma.

Nella porzione a nord, nei pressi dell'area sgambatura cani, saranno piantati tigli e bagolari.

Sparsi nel giardino potranno essere messi a dimora alberi di orniello che si caratterizzano per una fioritura bianca molto "spumosa".

IL TECNICO

Dott. For. Marco Mucini



# PLANIMETRIA



Inserimenti puntuali di ornelli

Area sgambatura cani con tigli e bagolari

Pallaio con inserimento di quercia rossa lungo il perimetro

Area aperta con inserimento di due esemplari di farnia

Area giochi con inserimento di:  
Prunus cerasifera,  
albero di giuda,  
liquidambar, parrotia.