Comune di Prato

Densità residenti pakistani (abitanti per km² al 31/12/2013)
Distribuzione per Unità Elementari Statistiche

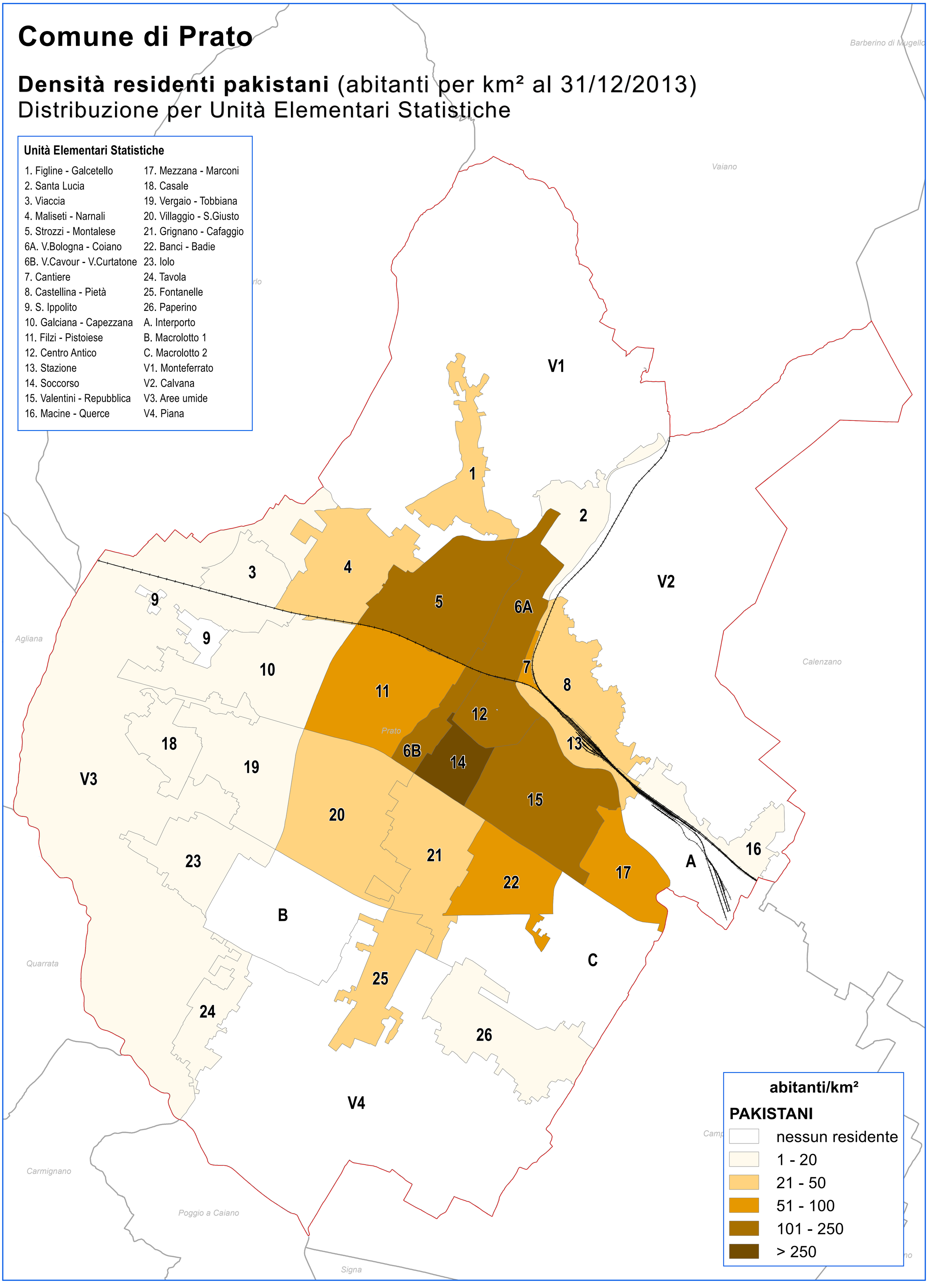

Fonte: Comune di Prato – Anagrafe al 31/12/2013 - Popolazione residente

Elaborazione a cura dell'Ufficio di Statistica. *Realizzazione grafica a cura dell'Ufficio S.I.T.*