PIANO STRUTTURALE PRATO

Piano Strutturale 2024

TAVOLA UNICA

ST_CS_1

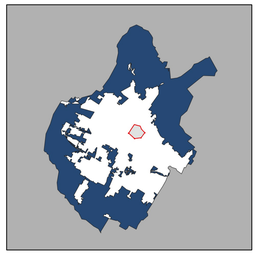
Classificazione delle strade







SCALA 1:15000



comune di PRATO

Approvazione 2024

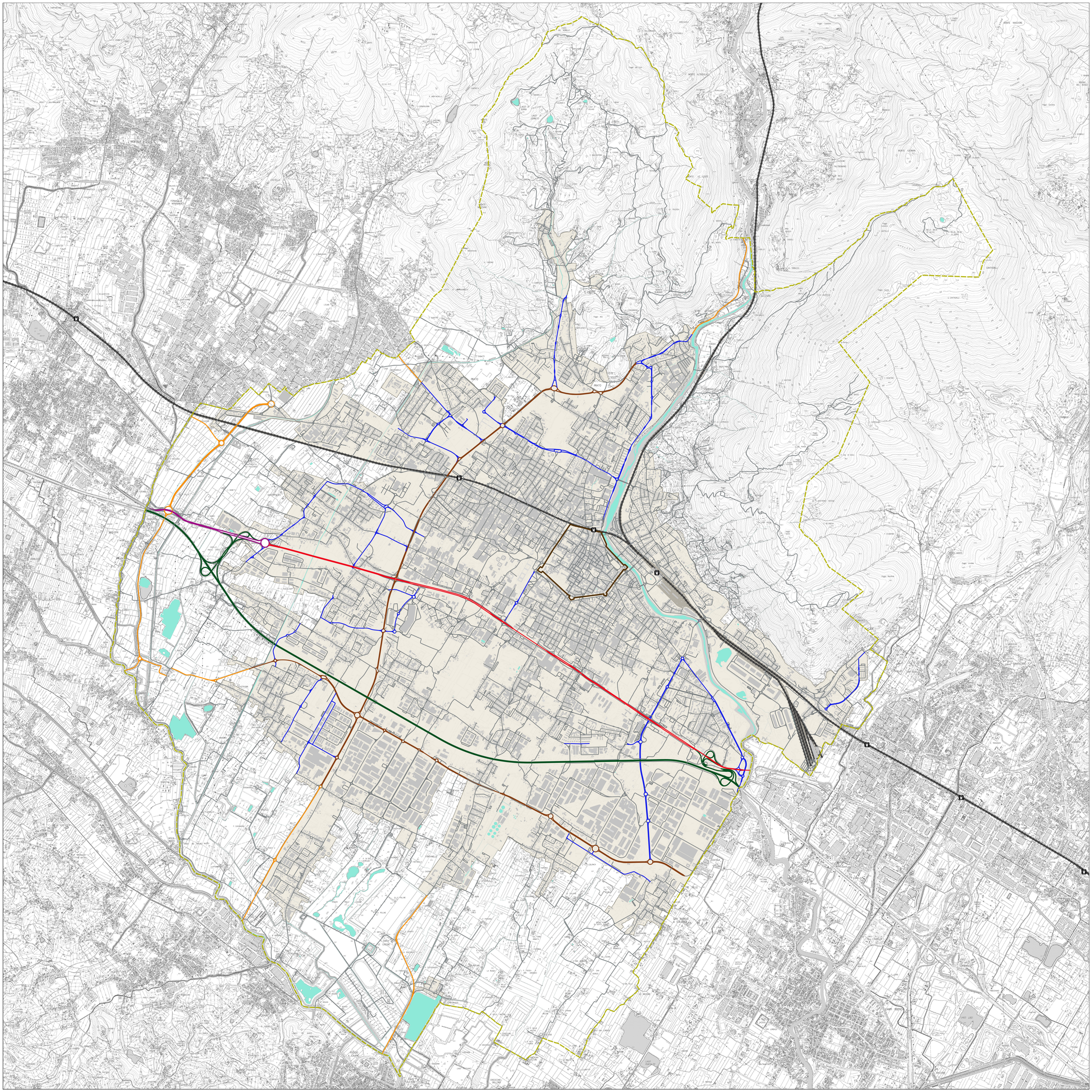
CLASSIFICAZIONE DELLE STRADE

Le strade sono classificate, riguardo alle loro caratteristiche costruttive, tecniche e funzionali, nei seguenti tipi:
(art.2 D.Lgs 30 Aprile 1992, n. 285 e s.m.i.)

- A - Autostrade
- B - Strade extraurbane principali
- C - Strade extraurbane secondarie
- D - Strade urbane di scorrimento
- E - Strade urbane di quartiere
- F - Strade locali
- "Viale Leonardo Da Vinci (S.S. 719) dentro al centro abitato"

ELEMENTI DI CONTESTO

- Stazioni ferroviarie esistenti
- Linea ferroviaria
- Mura centro storico
- Limite comunale
- Perimetro del centro abitato (art.2 D.Lgs 30 aprile 1992, n.285 e s.m.i.)


PRATO
MONTEMURLO
CARMIGNANO
POGGIO A CAIANO
CAMPI BISENZIO
SESTO FIORENTINO
SIGNA
LASTRA A SIGNA
SCANDICCI
MONTE MORELLO
MONTE CUCCO
MONTE CALVI
MONTE MAGGIORE
MONTE GOMITO
MONTE CAMPINO
MONTE LE CERRE
MONTE SCALARI
MONTE SPAZZAVENTO
MONTE FERRATO
MONTE GIOVE
MONTE ALBANO
MONTE CASTELLO
MONTE CERBONE
MONTE LA QUERCIA
MONTE LA CROCE
MONTE LA CROCINA
MONTE LA CROCINA
MONTE LA CROCINA