

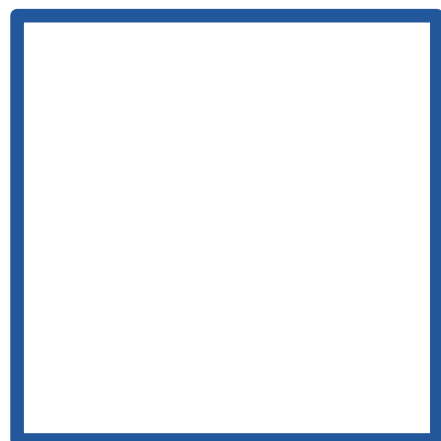

Piano Strutturale 2024

Ricerca sulle identità della città
rappresentate dal suo policentrismo e
dalla sua multiculturalità

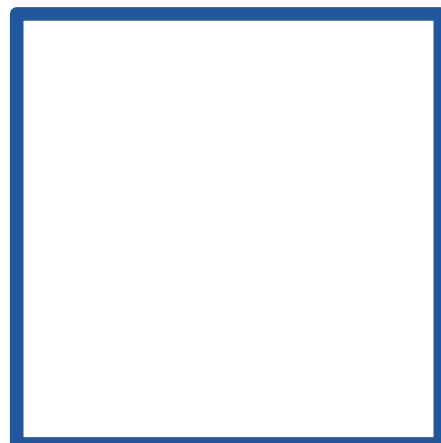
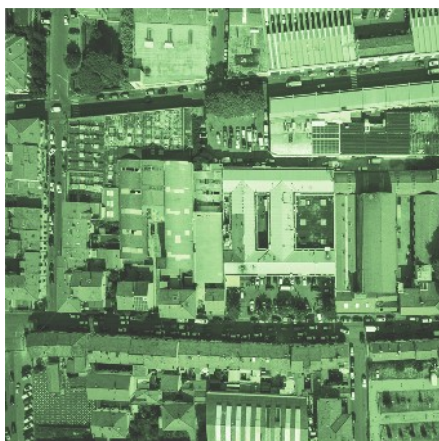

ELABORATO QC_AI_23_B

Adozione **2023**

elementi di prato

principali strade

- | | | | |
|-----|----------------------------------|------|--|
| 1. | piazza mercatale | 65. | via basilicata |
| 2. | corso savonarola | 66. | via battista tettamanti |
| 3. | largo giosuè carducci | 67. | via bettino ricasoli |
| 4. | piazza ciardi | 68. | via bigoli |
| 5. | piazza degli innocenti | 69. | via bligny |
| 6. | piazza dei partigiani | 70. | via bogardo buricchi |
| 7. | piazza del comune | 71. | via bologna |
| 8. | piazza del duomo | 72. | via borgo di casale |
| 9. | piazza del mercato nuovo | 73. | via brunelleschi |
| 10. | piazza della chiesa di paperino | 74. | via bruno fattori |
| 11. | piazza filippo lippi | 75. | via caduti senza croce |
| 12. | piazza giosuè borsi | 76. | via cambioni |
| 13. | piazza giovanni ciardi | 77. | via camillo prampolini |
| 14. | piazza niccolò cardinale | 78. | via campaldino |
| 15. | piazza san domenico | 79. | via campostino di santa maria a colonica |
| 16. | piazza san francesco | 80. | via carbonaia |
| 17. | piazza santa maria delle carceri | 81. | via carlo livi |
| 18. | piazzale delle tre ville | 82. | via carlo pisacane |
| 19. | pista ciclabile fausto coppi | 83. | via carraia |
| 20. | pista ciclabile gino bartali | 84. | via carso |
| 21. | ponte datini | 85. | via casine del salviati |
| 22. | ponte giovanni paolo II | 86. | via cava |
| 23. | ponte mercatale | 87. | via cavour |
| 24. | via 20 settembre | 88. | via cefalonia |
| 25. | via 27 aprile | 89. | via cernaia |
| 26. | via 29 martiri | 90. | via cesare battisti |
| 27. | via 4 novembre | 91. | via cesare guasti |
| 28. | via 7 marzo | 92. | via cicognini |
| 29. | via 8 marzo | 93. | via convenevole da prato |
| 30. | via adamello | 94. | via cristoforo colombo |
| 31. | via adolfo sironi | 95. | via curtatone |
| 32. | via adriano zarini | 96. | via custoza |
| 33. | via agnolo firenzuola | 97. | via damiano chiesa |
| 34. | via albano laziale | 98. | via dei cancelli |
| 35. | via albert bruce sabin | 99. | via dei caselli |
| 36. | via albertesca | 100. | via dei ciliani |
| 37. | via aldo moro | 101. | via dei confini |
| 38. | via alessandria | 102. | via dei fossi |
| 39. | via alessandro volta | 103. | via dei migliorati |
| 40. | via alfio ciro rosati | 104. | via dei pioppi |
| 41. | via alighiero di bellincione | 105. | via dei sassoli |
| 42. | via alla dogaia | 106. | via dei tessitori |
| 43. | via alvise cadamosto | 107. | via dei tintori |
| 44. | via amerigo bresci | 108. | via del borgo a santa lucia |
| 45. | via amerigo vespucci | 109. | via del borrino |
| 46. | via amos zanibelli | 110. | via del casone |
| 47. | via andrea costa | 111. | via del chiasso |
| 48. | via andrea guazzalotri | 112. | via del cittadino |
| 49. | via antonio de curtis | 113. | via del ferro |
| 50. | via antonio gardella | 114. | via del guado a narnali |
| 51. | via antonio marini | 115. | via del leone |
| 52. | via antonio pacinotti | 116. | via del molinnuzzo |
| 53. | via anzio | 117. | via del palco |
| 54. | via ardenga soffici | 118. | via del pellegrino |
| 55. | via argonne | 119. | via del poggio |
| 56. | via assuero vanni | 120. | via del poggiolo |
| 57. | via attilio cerutti | 121. | via del sabotino |
| 58. | via augusto righi | 122. | via del tasso |
| 59. | via aurelio nicolodi | 123. | via dell'agio |
| 60. | via aurelio saffi | 124. | via dell'alberaccio |
| 61. | via baccio tanini | 125. | via dell'alloro |
| 62. | via baciacavallo | 126. | via della chiesa di figline |
| 63. | via bacio bandinelli | 127. | via della chiesa santa maria a colonica |
| 64. | via banchelli | 128. | via della cooperazione |

129. via della gora
130. via della gora bandita
131. via della gora del pero
132. via della previdenza
133. via delle badie
134. via delle calvani
135. via delle cave
136. via delle fonti
137. via delle fosse ardeatine
138. via delle gardenie
139. via delle macine
140. via delle miccine
141. via delle ripalte
142. via dello zamputo
143. via di baciacavallo
144. via di brugnano
145. via di cantagallo
146. via di carteano
147. via di casale
148. via di filettole
149. via di gonfienti
150. via di maiano
151. via di maliseti
152. via di mezzo a vergaio
153. via di nebbiaia
154. via di reggiana
155. via di turchia
156. via di vergaio
157. via domenico giulioti
158. via don enrico tazzoli
159. via donatello
160. via egidio bellandi
161. via elio danesi
162. via emanuele bettini
163. via emilio boni
164. via enrico berlinguer
165. via enrico fermi
166. via enrico toti
167. via ernesto guevara
168. via fabio filzi
169. via felice cavallotti
170. via ferdinando targetti
171. via filippo mazzei
172. via filippo strozzi
173. via filippo turati
174. via fiorentina
175. via firenze
176. via fosso del masi
177. via francesco beccatelli
178. via francesco de santis
179. via francesco ferrucci
180. via francesco franceschini
181. via franco vannetti donnini
182. via frascati
183. via gaetano brescia
184. via galcianese
185. via galileo ferraris
186. via gennaro coppola
187. via giacomo leopardi
188. via gian battista vico
189. via gino capponi
190. via gino pizzicori
191. via gioacchino carradori
192. via giovanni amendola

193. via giovanni pieraccioli
194. via girolamo frescobaldi
195. via giulio braga
196. via giuseppe garibaldi
197. via giuseppe silvestri
198. via giuseppe valentini
199. via giustino fortunato
200. via guado a santa lucia
201. via guglielmo oberdan
202. via guido cavalcanti
203. via guido de ruggiero
204. via gustavo delfini
205. via hermada
206. via isola di lero
207. via jean-louis protche
208. via johahn sebastian bach
209. via leonardo da vinci
210. via lisa
211. via lorenzo risaliti
212. via lorenzo valla
213. via luigi borgioli
214. via luigi cadorna
215. via luigi pasteur
216. via luigi salvatorelli
217. via maestri del lavoro
218. via marco roncioni
219. via marengo
220. via mario tronci
221. via martino meucci
222. via masaccio
223. via medaglie d'oro
224. via mercato nuovo
225. via michelozzo
226. via modena
227. via montalese
228. via montenero
229. via montesanto
230. via mozza sul gorone
231. via mugellese
232. via nino bixio
233. via nino rota
234. via ofanto
235. via orti del pero
236. via ortigara
237. via ostia
238. via ottorino respighi
239. via paronese
240. via pasquale villari
241. via pasubio
242. via piemonte
243. via pietro da prato
244. via pietro thouar
245. via pistoiese
246. via podgora
247. via pollative
248. via porta al serraglio
249. via puglia
250. via pugliesi
251. via punta alto
252. via ragnaia
253. via renato fucini
254. via renzo gori
255. via renzo grassi
256. via roma

257. via san giusto
258. via san michele
259. via sant'andrea a tontoli
260. via sant'orsola
261. via santa caterina
262. via santa maria delle carceri
263. via santa maria maddalena
264. via santa trinita
265. via sem benelli
266. via senio
267. via ser piero dondi
268. via soffredi del grazia
269. via spartaco casini
270. via stradellino
271. via tobbianese
272. via tommaso pini
273. via tosca fiesoli
274. via toscana
275. via traversa degli aranci
276. via traversa il crocifisso
277. via traversa per le calvane
278. via traversa pistoiese
279. via val d'aosta
280. via vecchia di cantagallo
281. via veneto
282. via verzoni
283. via viaccia a mezzana
284. via vincenzo chiarugi
285. via vincenzo da filicaia
286. via vittorio emanuele orlando
287. viale della rimembranza
288. viale fratelli cervi
289. viale galileo galilei
290. viale guglielmo marconi
291. viale montegrappa
292. viale nam dinh
293. vicolo de' gerardacci
294. viottolo di mezzana

elementi di prato

case

condomini

*Edifici di piccole e medie dimensioni
che raccolgono più unità abitative.*

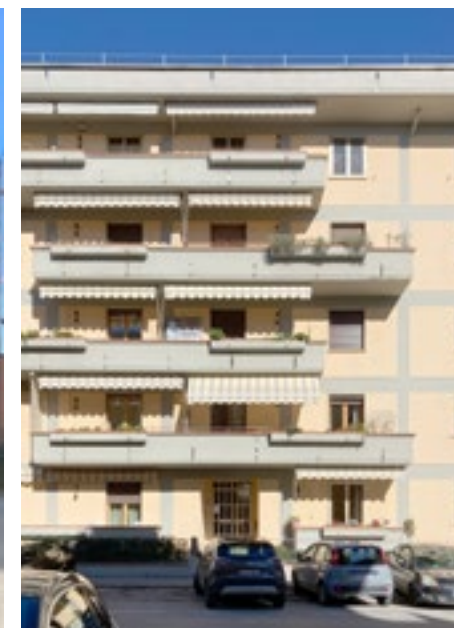

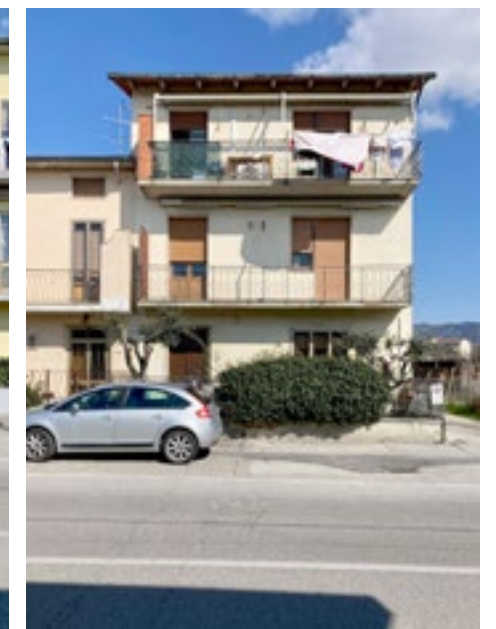
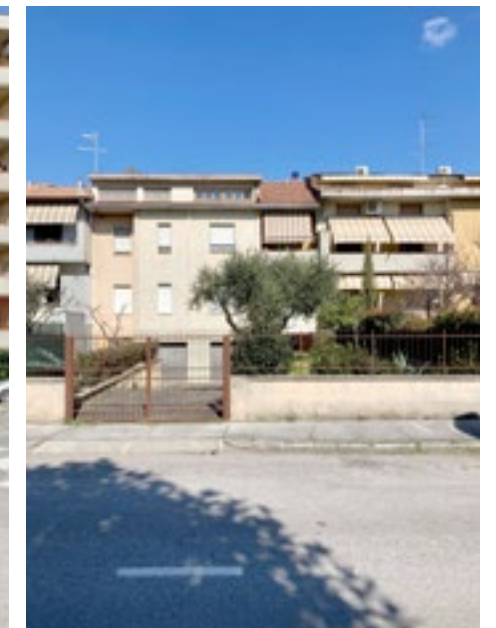
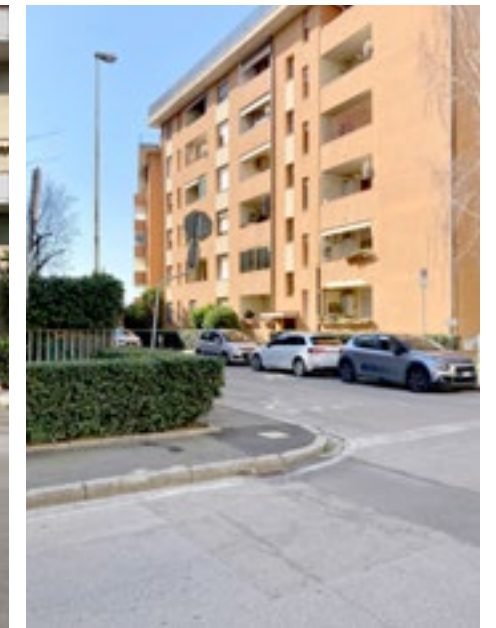

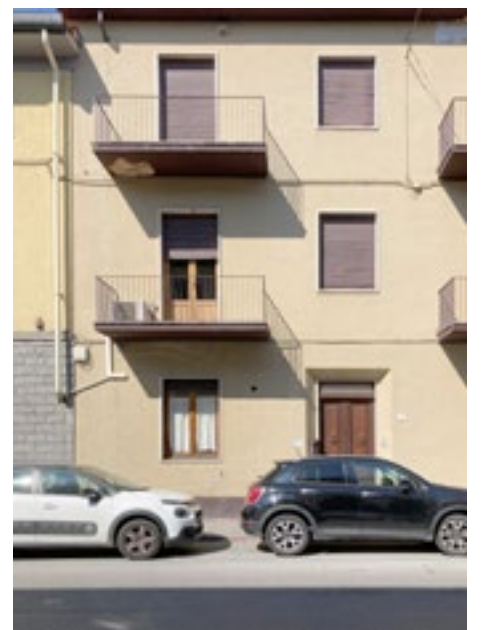
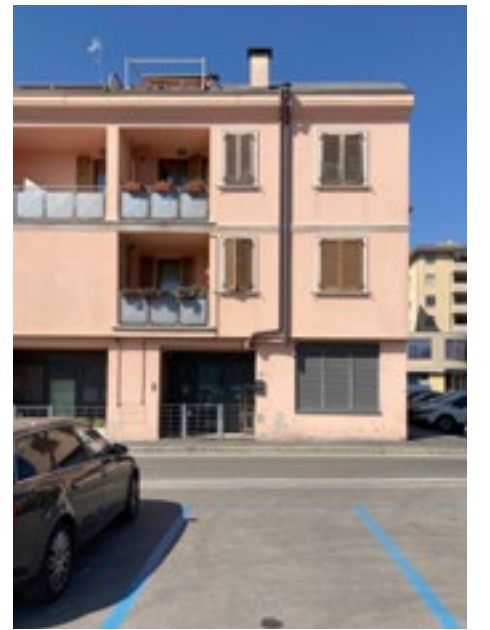
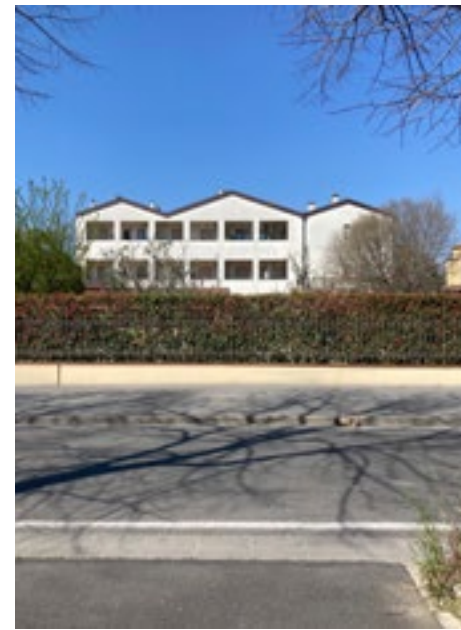
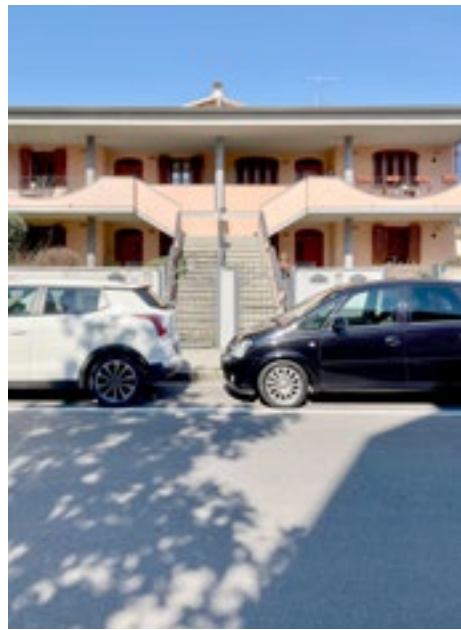

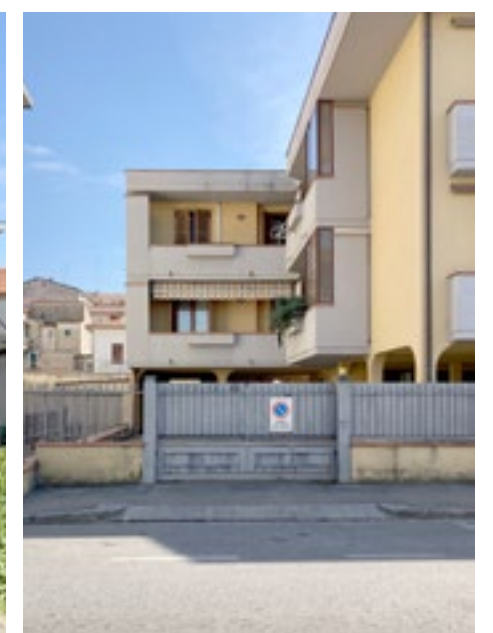
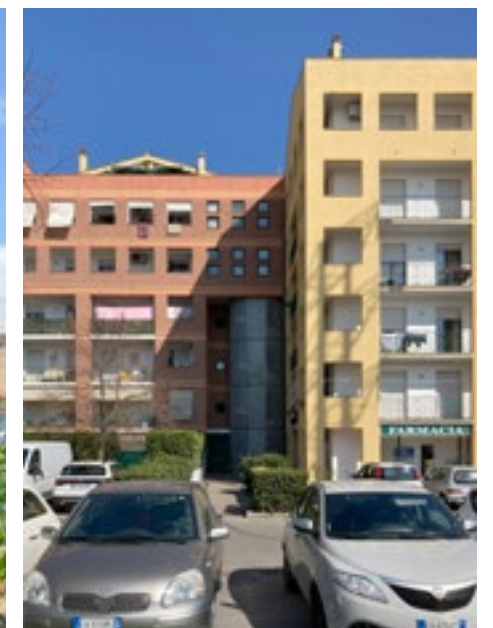
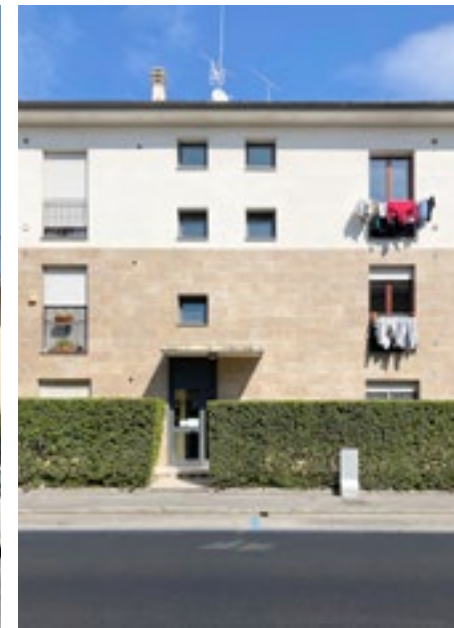
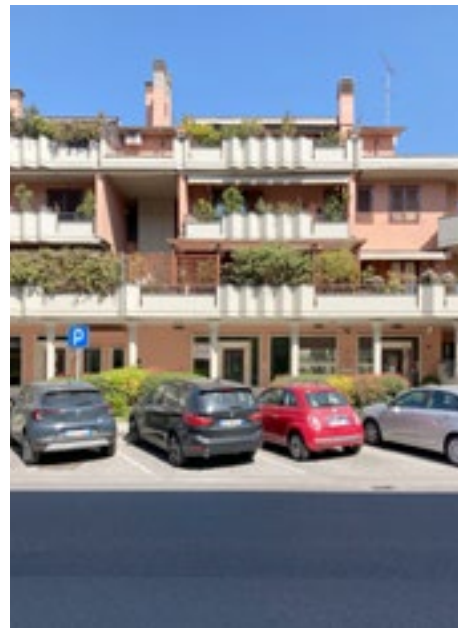











villette

*Unità abitative indipendenti e generalmente libere su quattro lati.
A volte sono isolate, a volte affiancate da altre proprietà,
a volte plurifamiliari.*

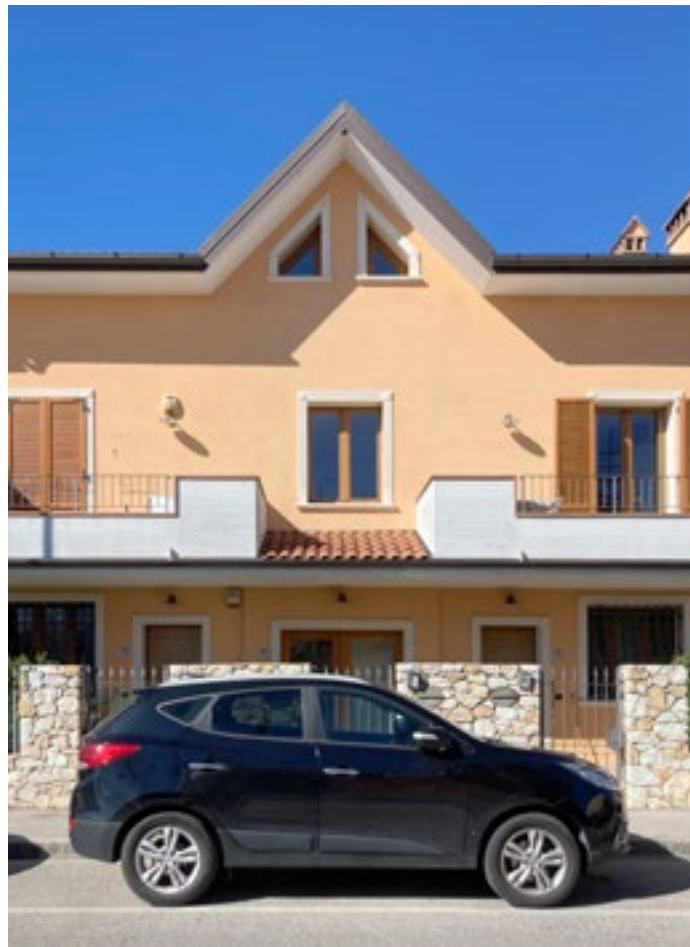

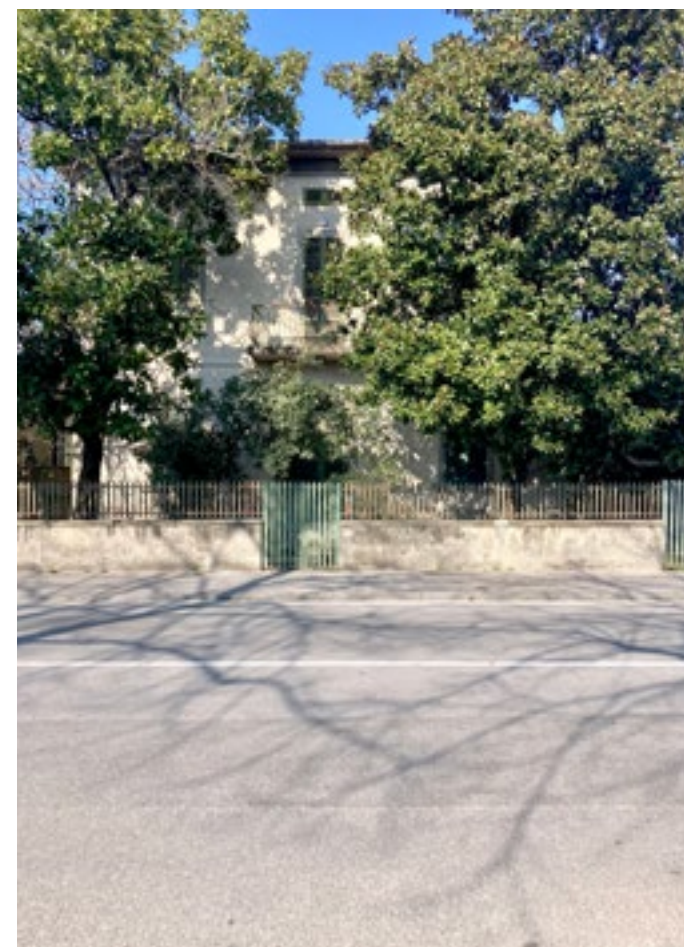
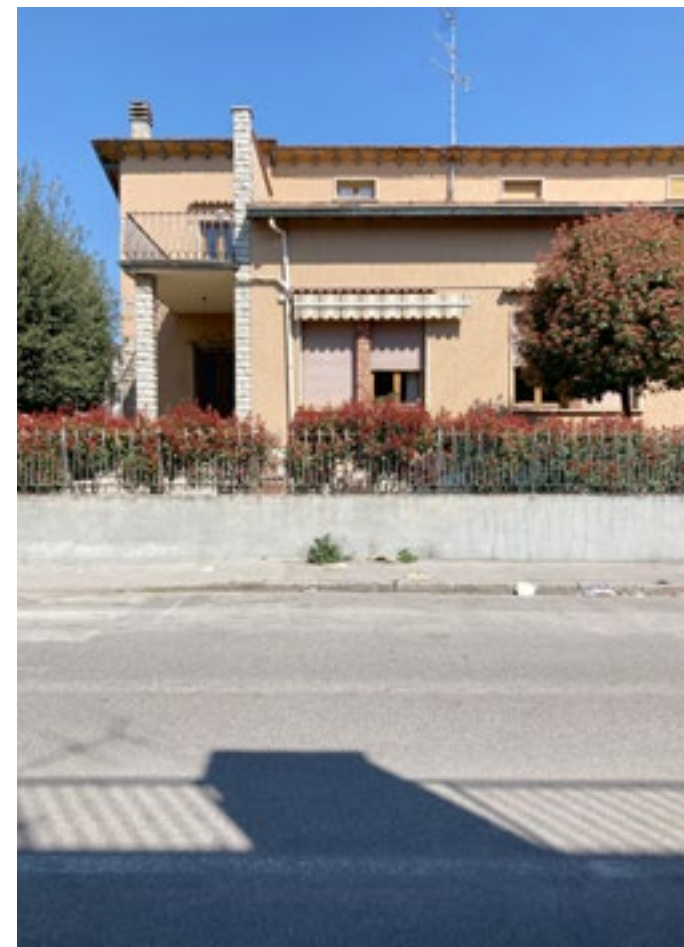

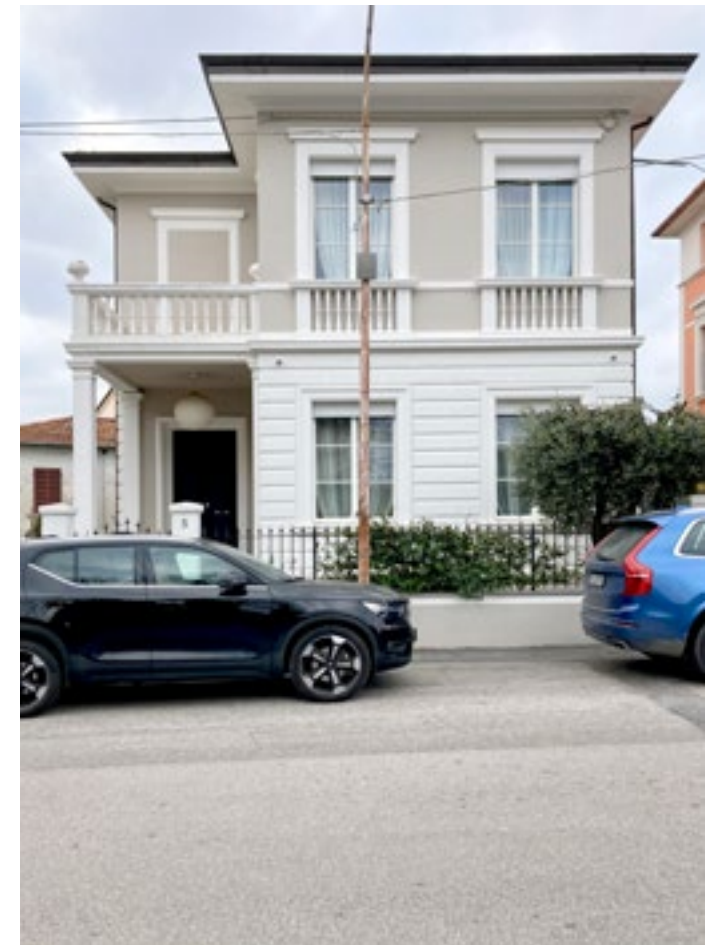









villini in linea

*Unità abitative con accesso indipendente ma generalmente libere
solo sul fronte strada e sul retro e affiancate sui due lati.
L'uso è che l'ingresso all'edificio sia anticipato
da un giardinetto o cortile frontale.
Generalmente si compongono di due o tre piani fuori terra.*

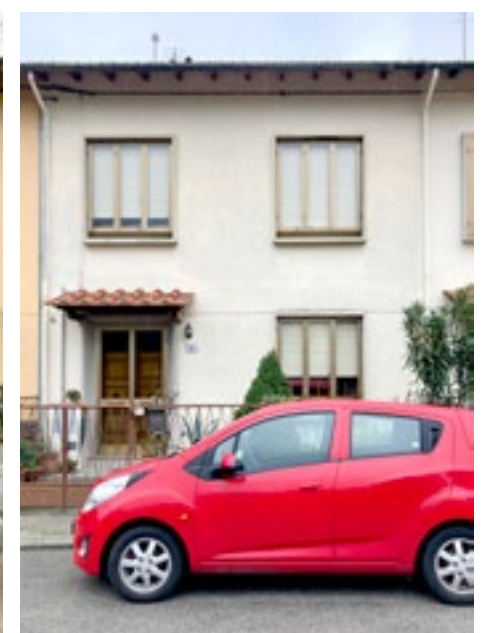
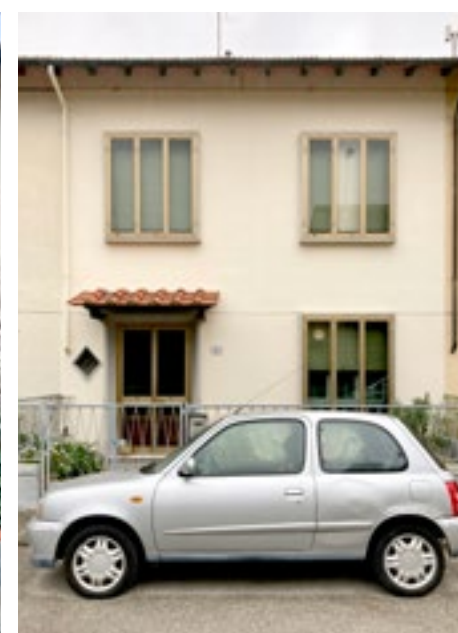
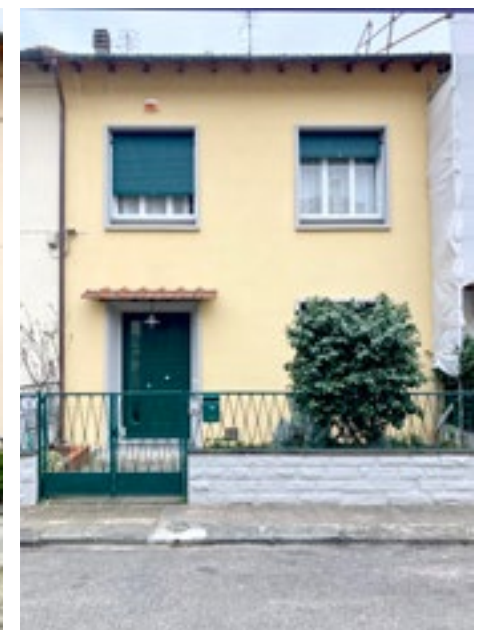
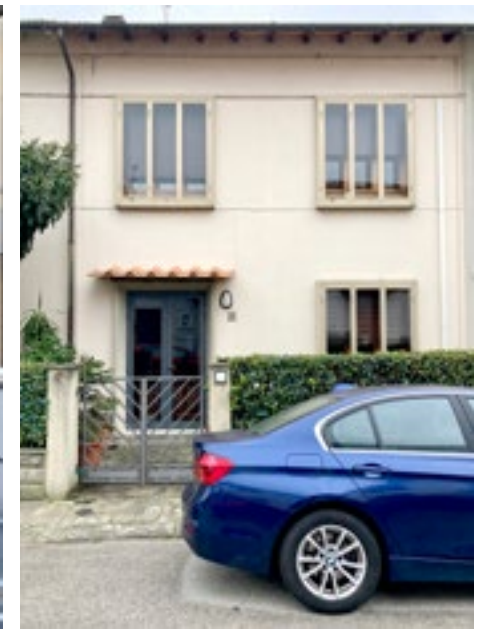

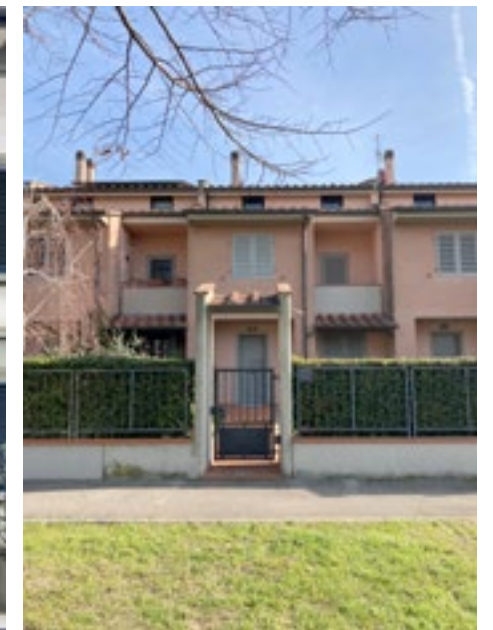
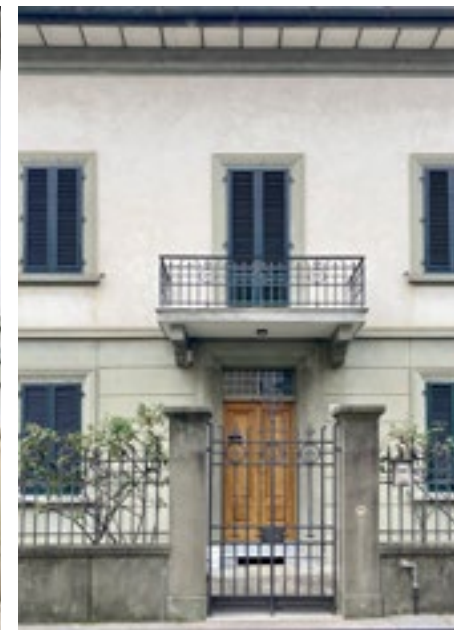
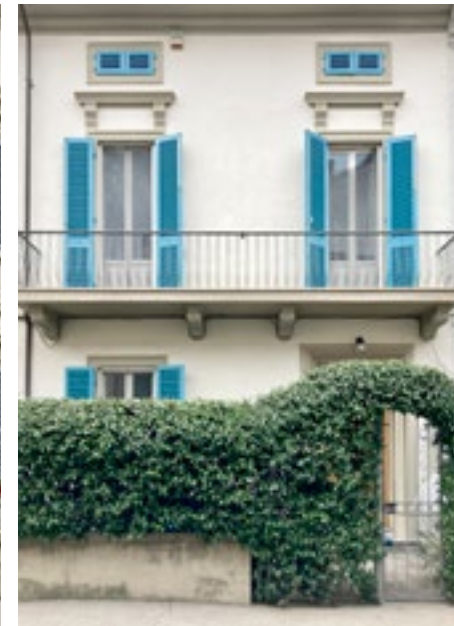
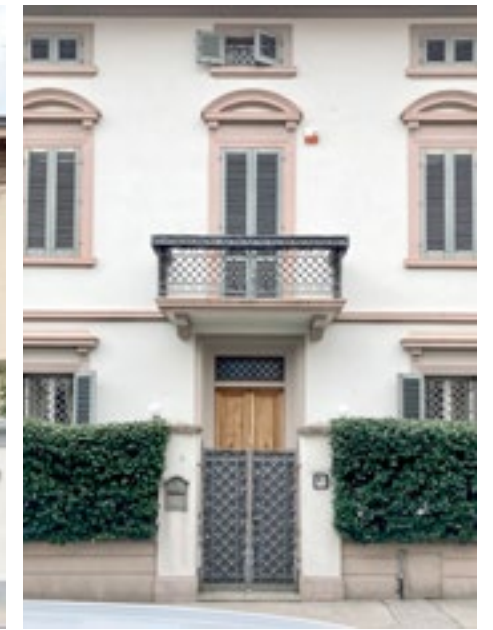

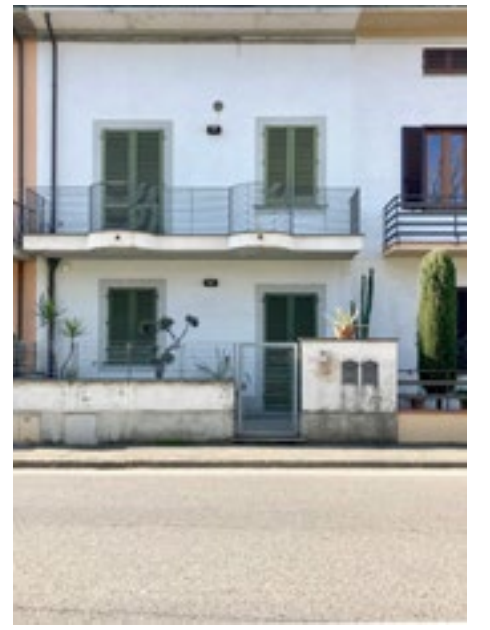

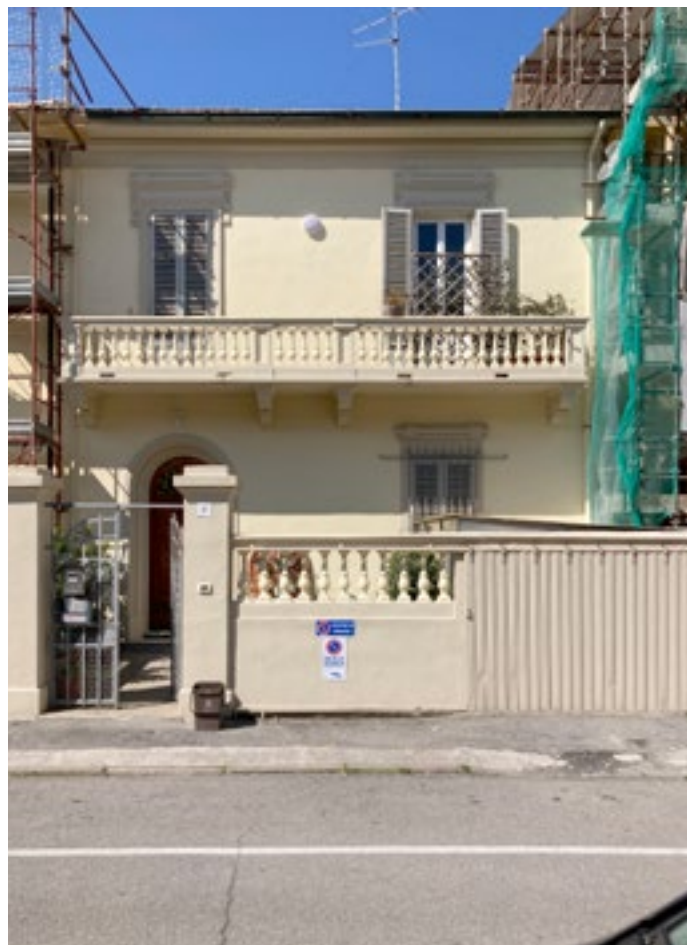

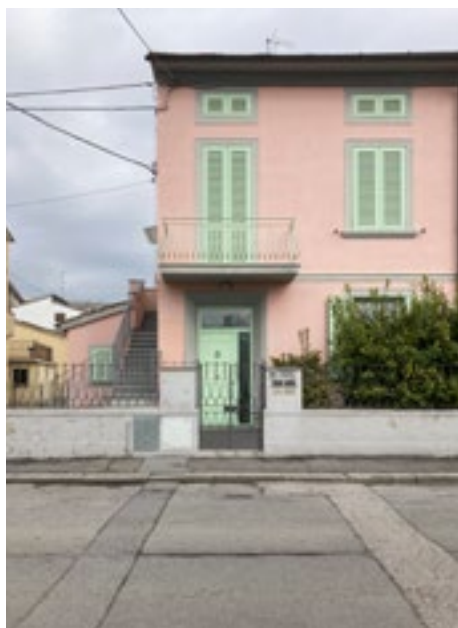

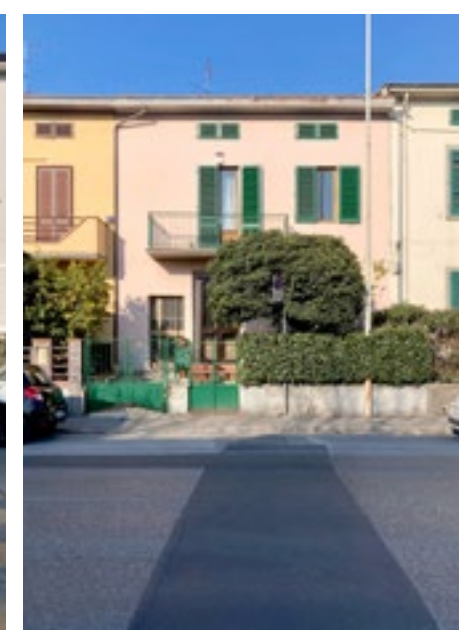
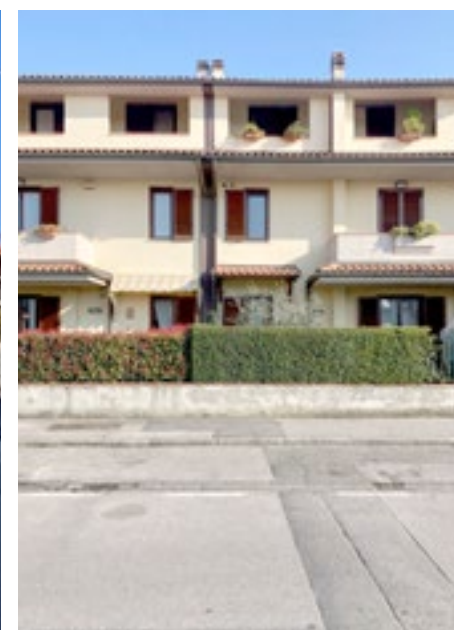





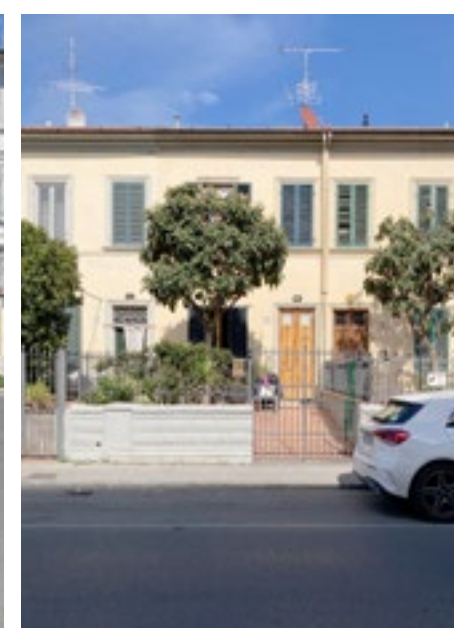
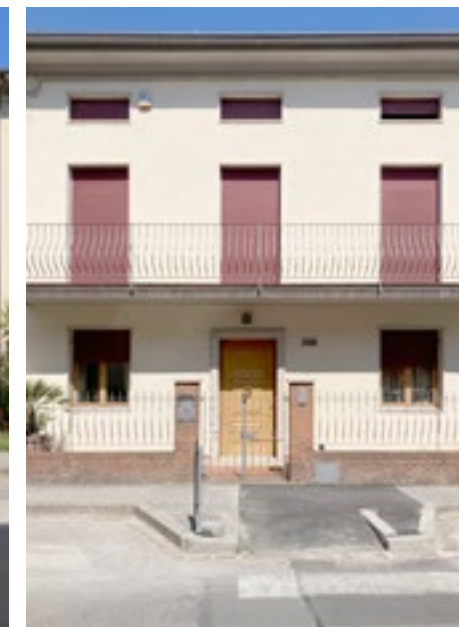
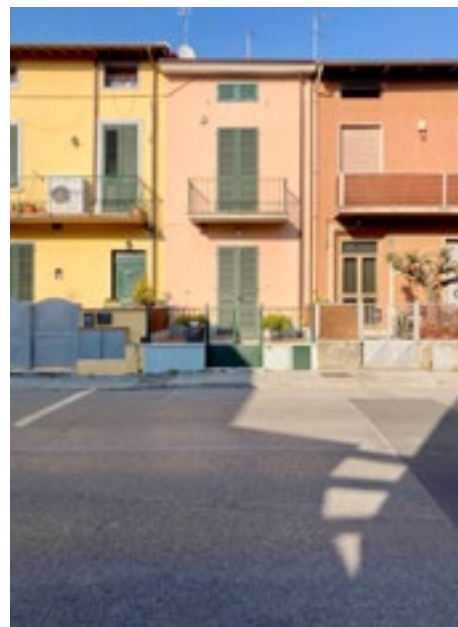
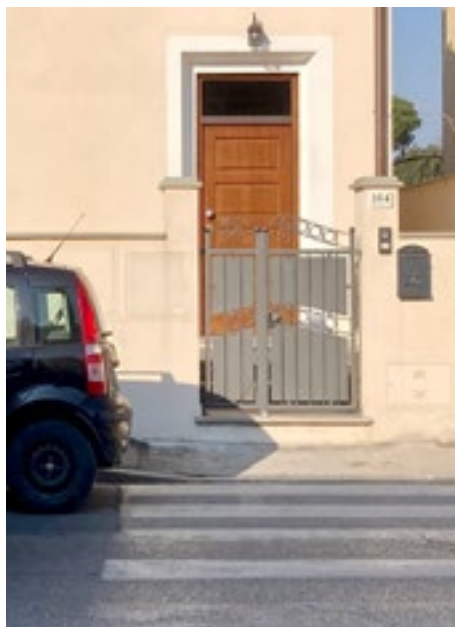



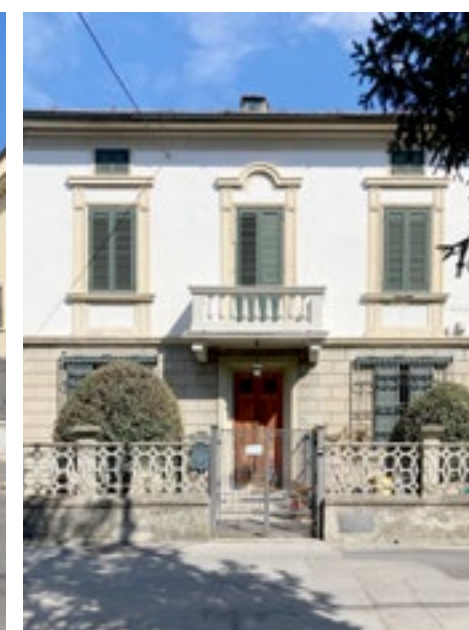
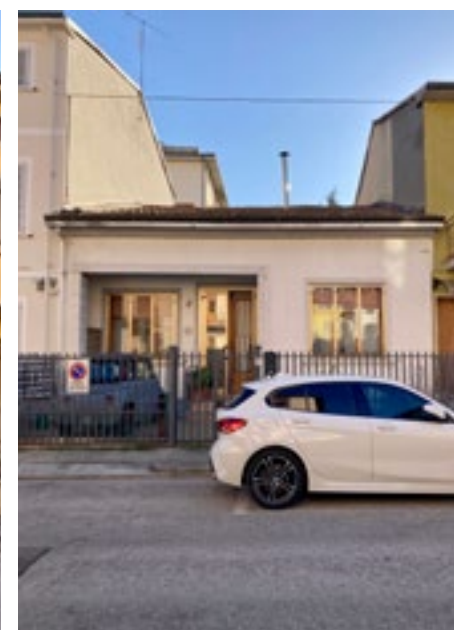
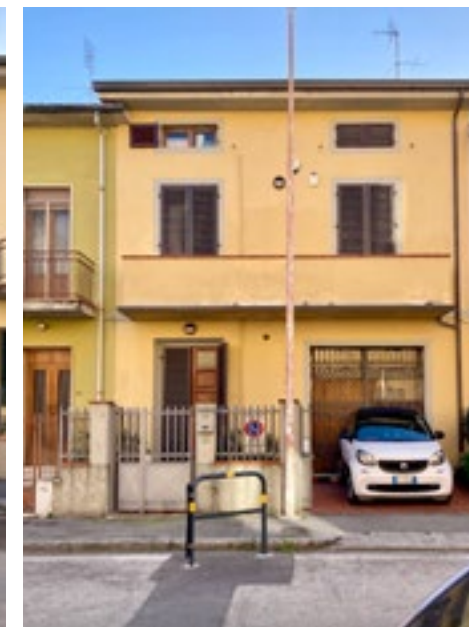
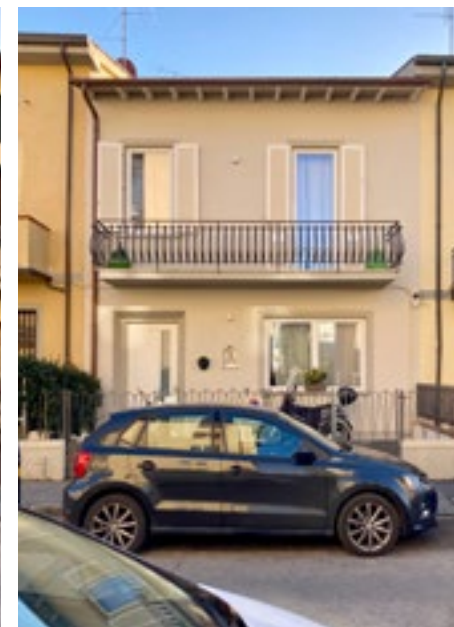



case in linea

*Abitazioni composte da due o tre piani fuori terra
che si affiancano l'una con l'altra
con accesso indipendente direttamente dal fronte strada.*



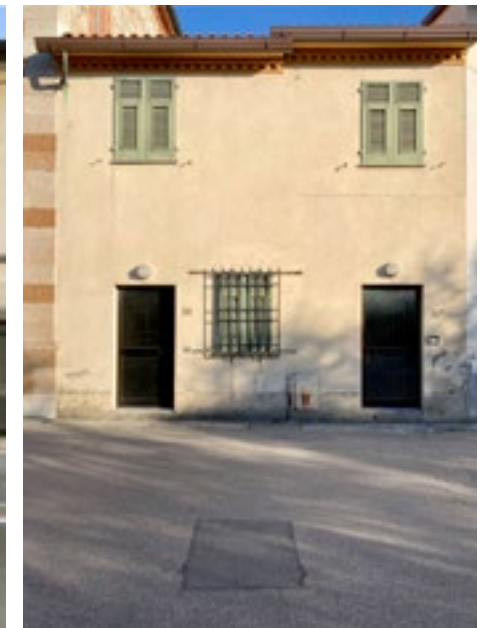
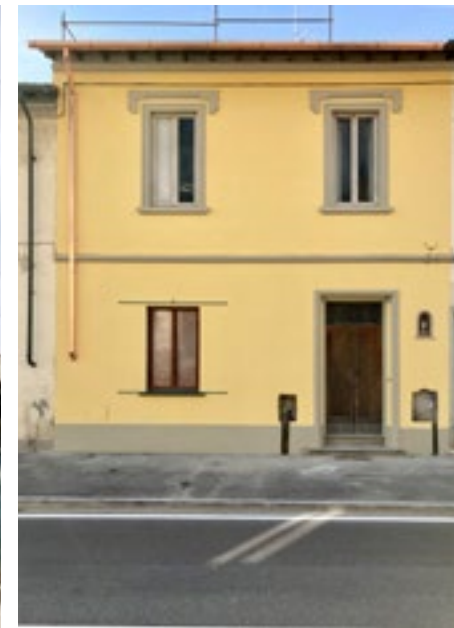

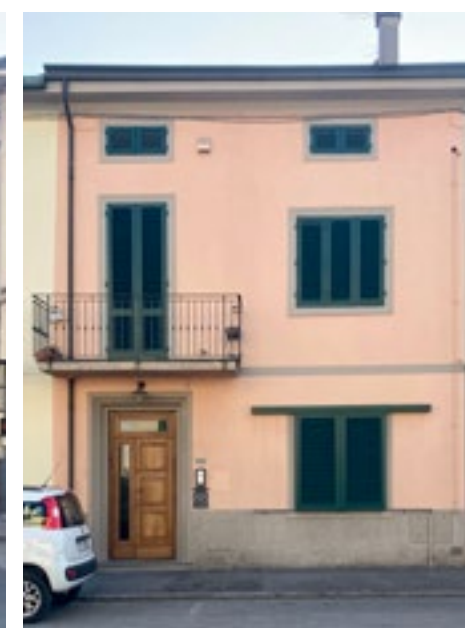
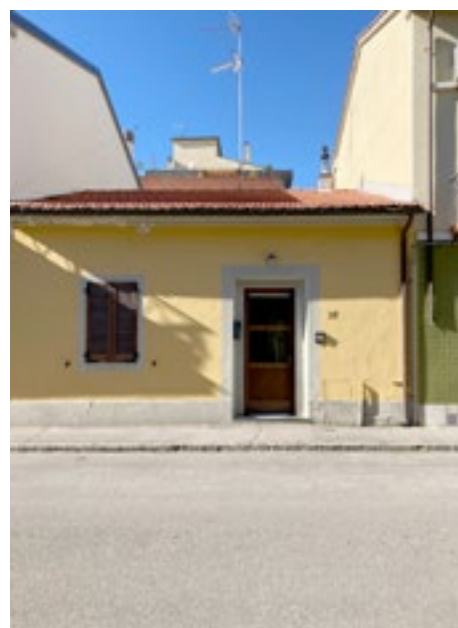
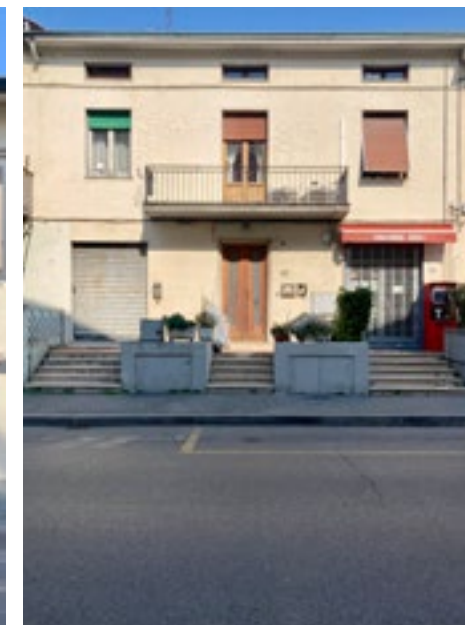
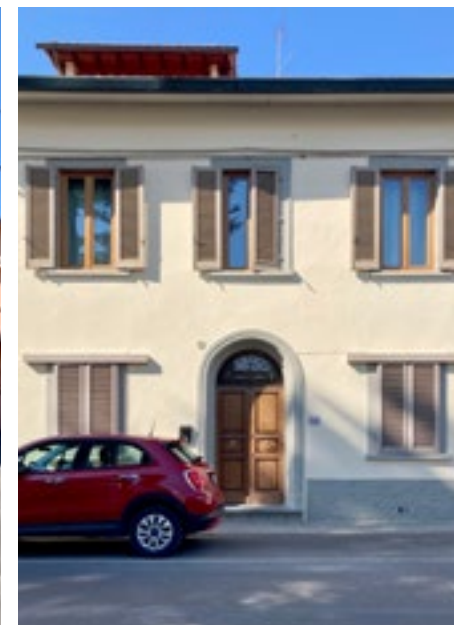

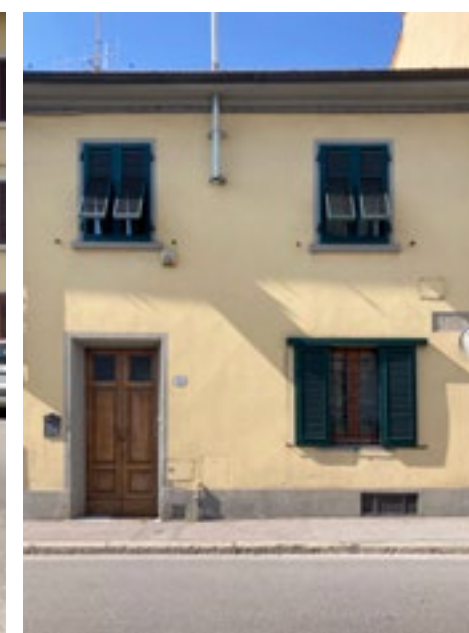
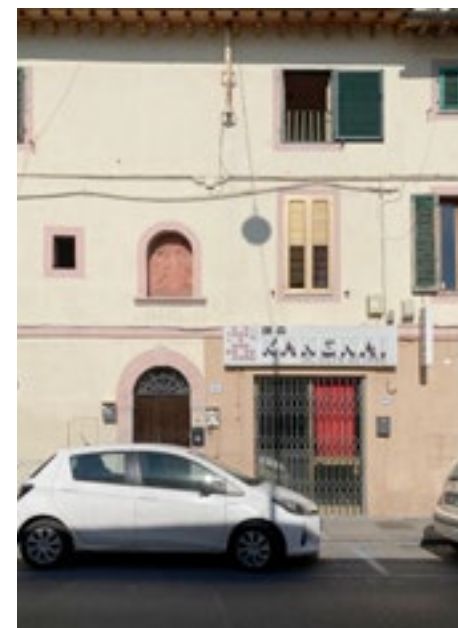

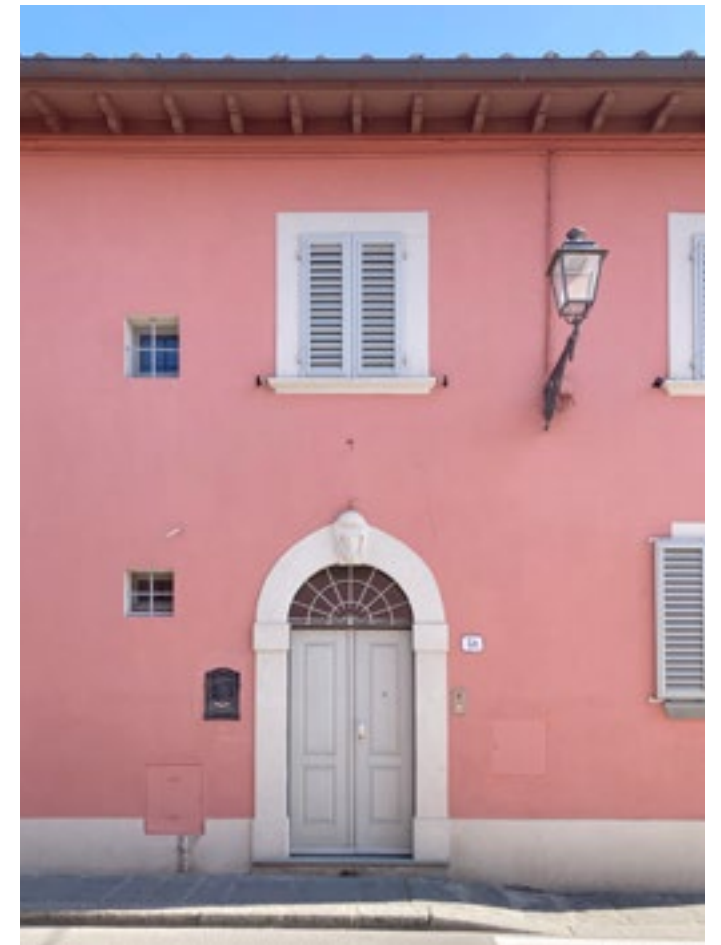
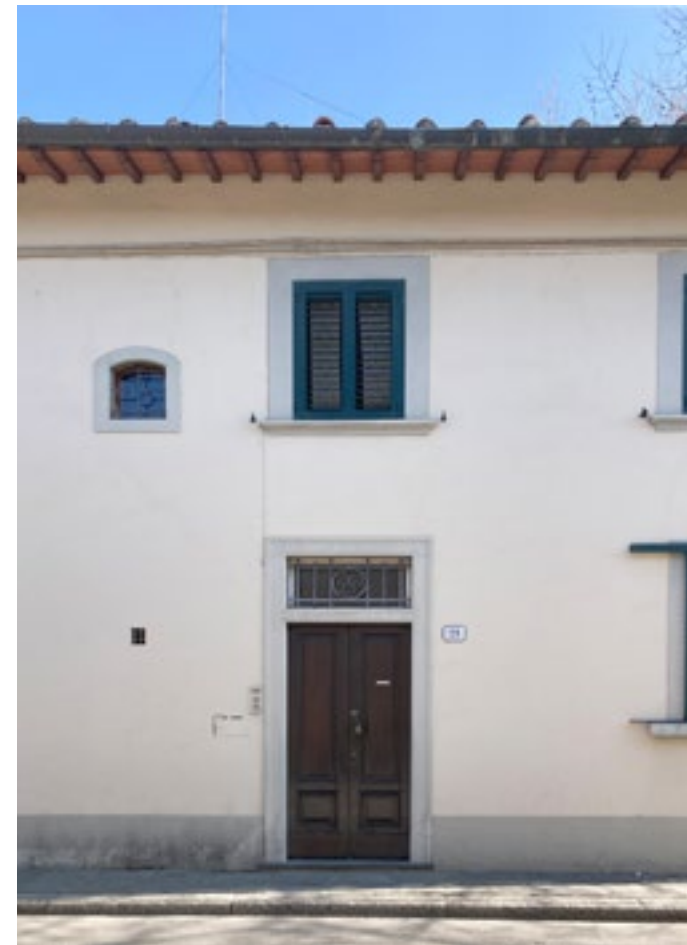





mixité

Abitazioni che includono uno spazio per la produzione che talvolta è attiva, ma ove non lo sia lo spazio produttivo è stato trasformato in appendice dell'unità abitativa (garage, palestra, ripostiglio, camere aggiuntive etc...)



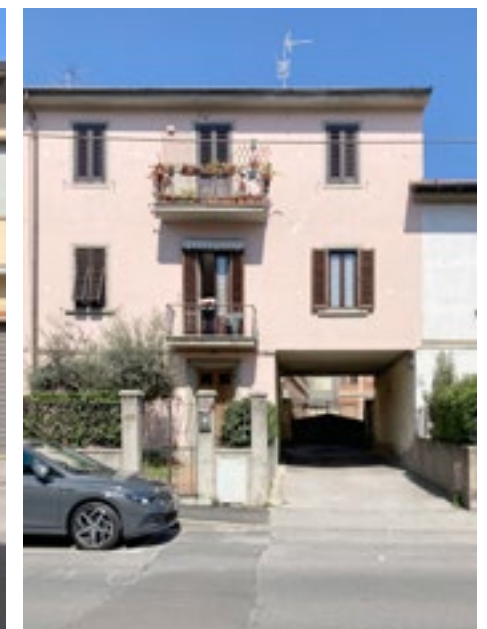
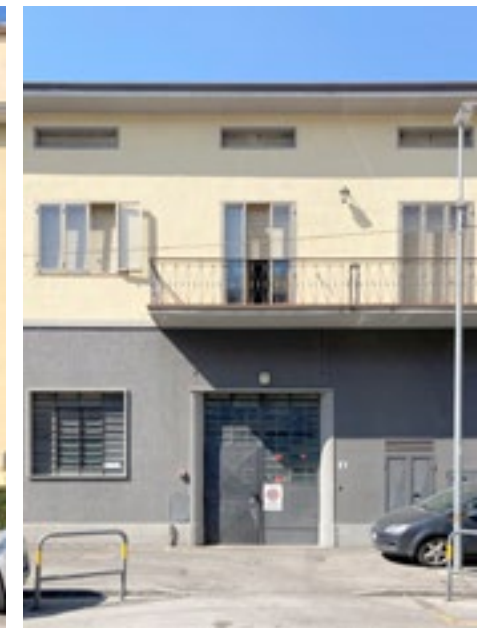
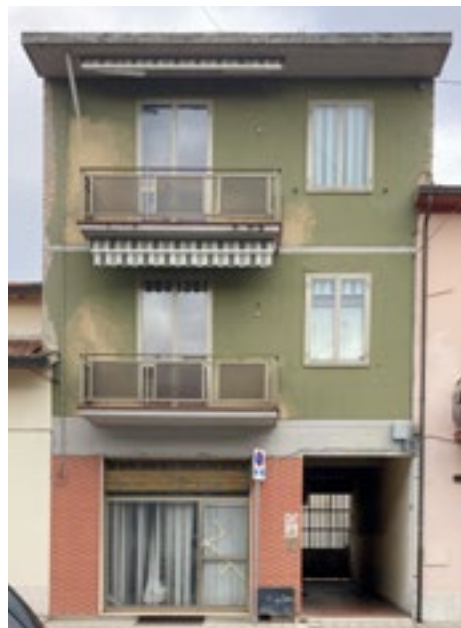
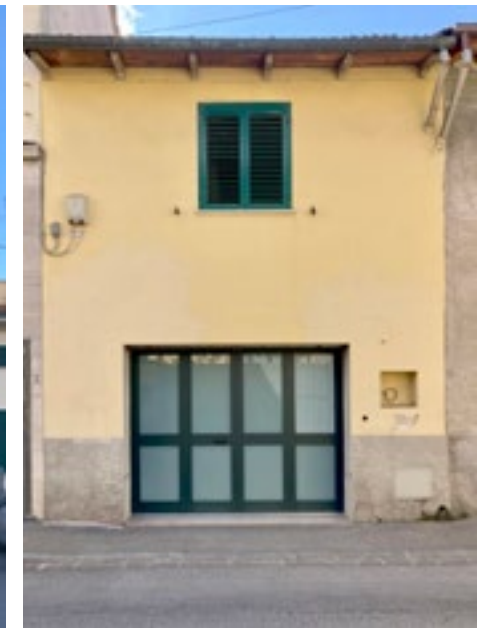







elementi di prato

altari

madonna

*Piccole nicchie, formelle di terracotta o ceramica, altari
indipendenti raffiguranti la Madonna, a corpo intero, ritratto o
mezzo busto e in varie posizioni. L'uso è quello di collocare le effigi
in facciata o comunque vicino all'ingresso dell'abitazione.*

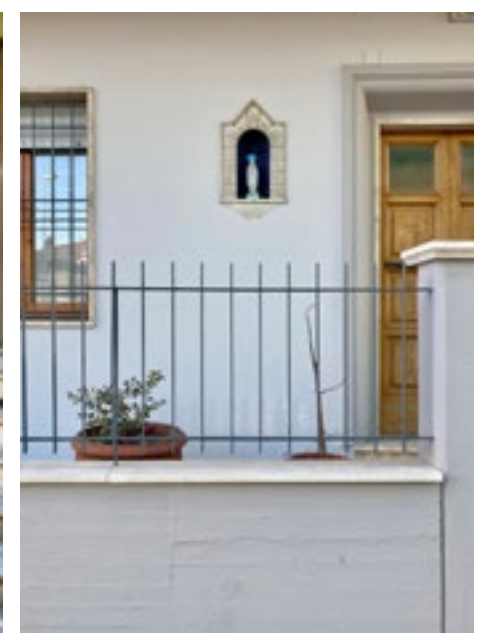
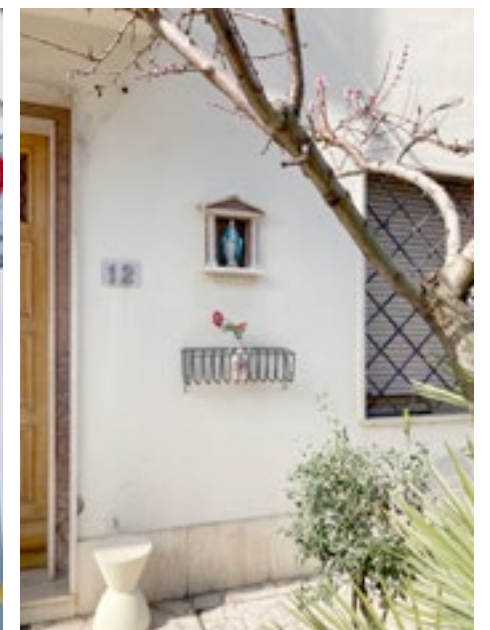
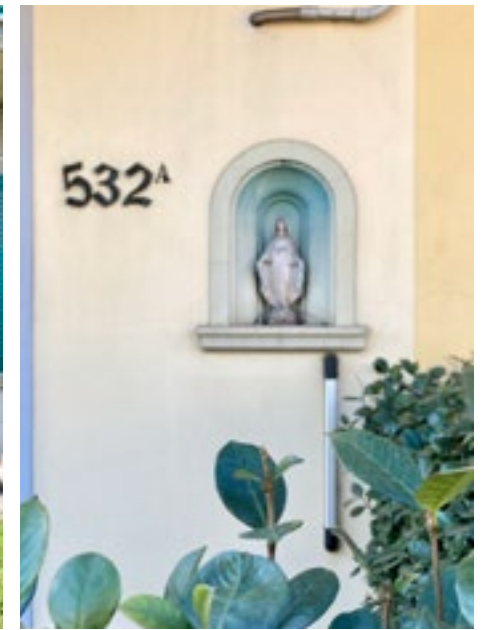
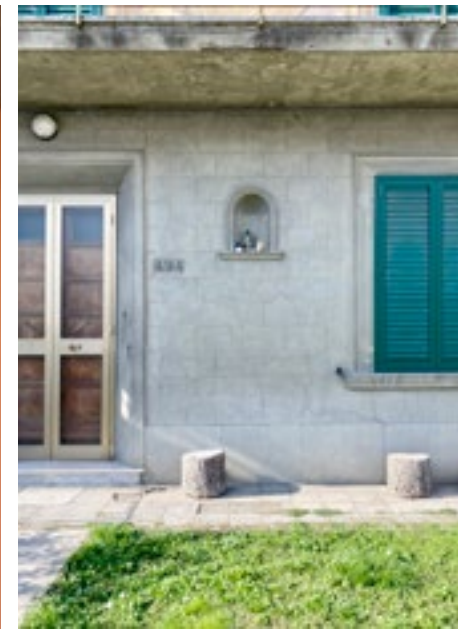
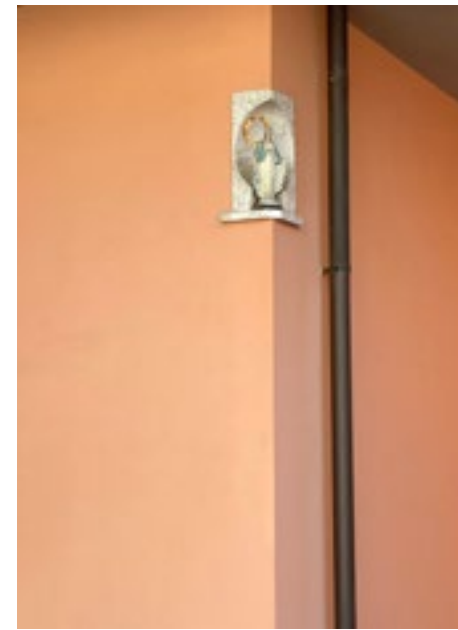







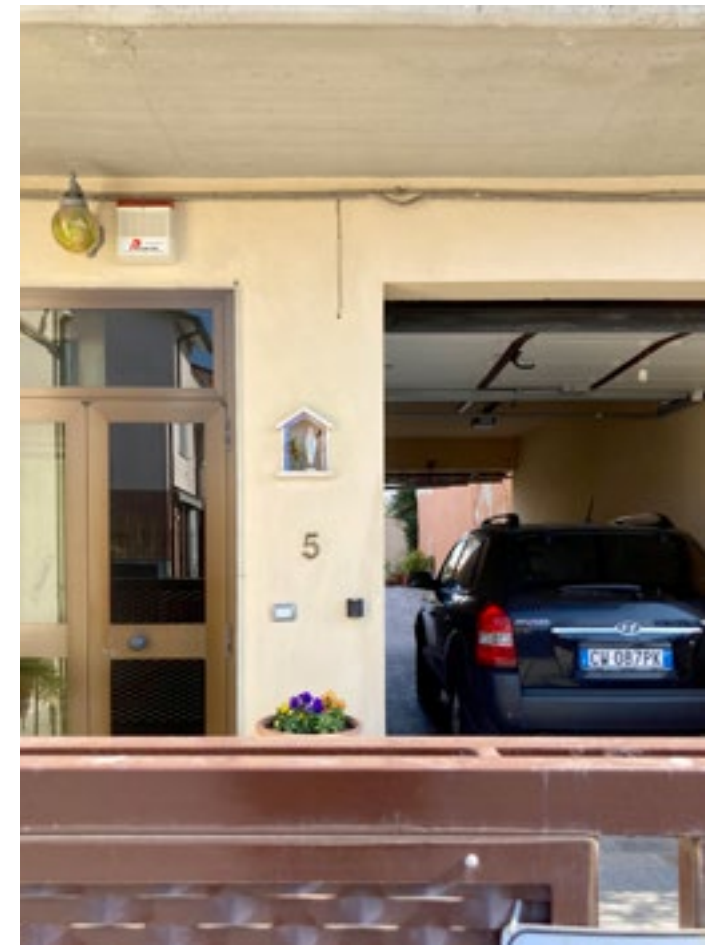
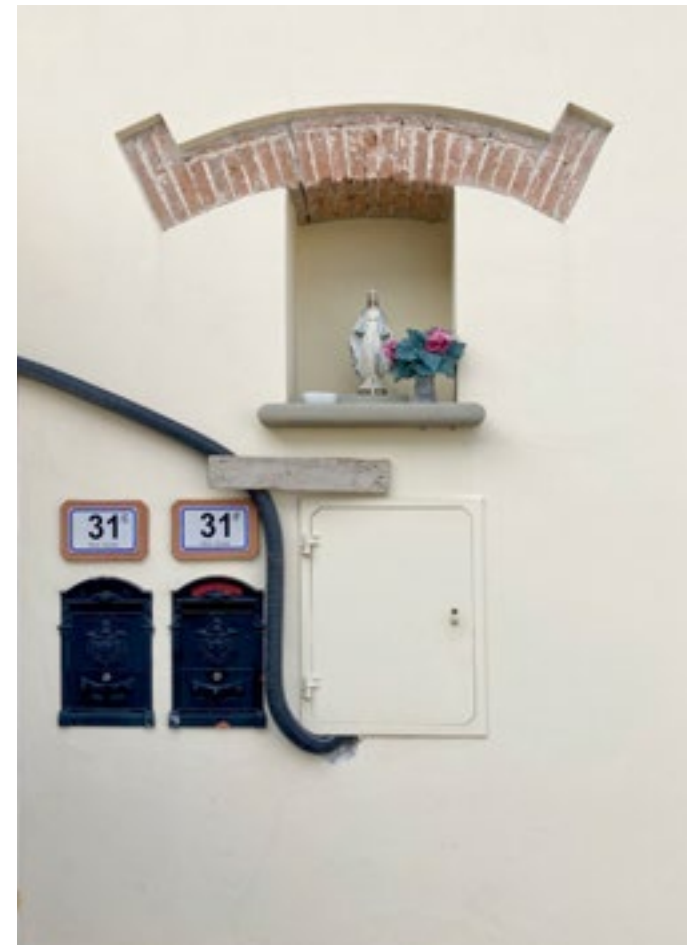



madonna con bambino

Piccole nicchie, formelle di terracotta o ceramica, altari indipendenti raffiguranti la Madonna col Bambino, a figura intera, ritratto o mezzo busto e in varie posizioni. L'uso è quello di collocare le effigi in facciata o comunque vicino all'ingresso dell'abitazione. Talvolta si trovano anche agli angoli delle strade, di solito come tabernacoli di maggiori dimensioni. Possono essere aperte o chiuse con uno sportello in vetro o una grata.

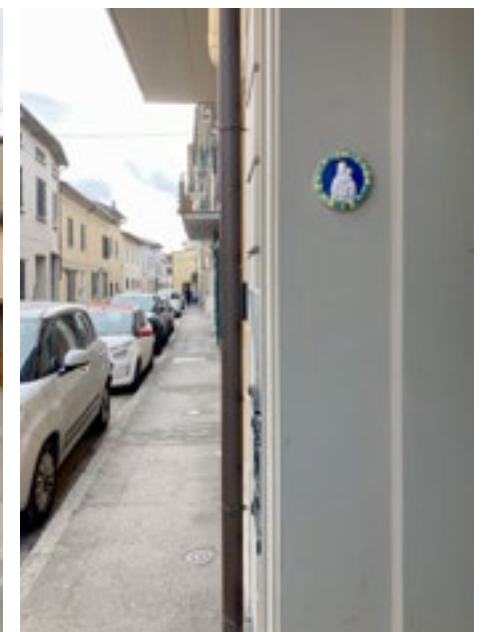
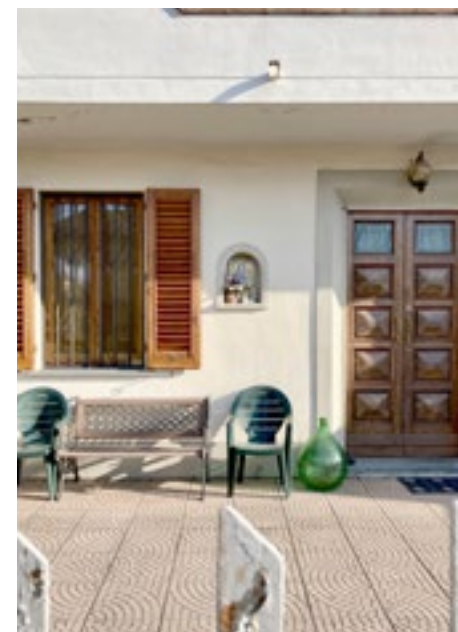
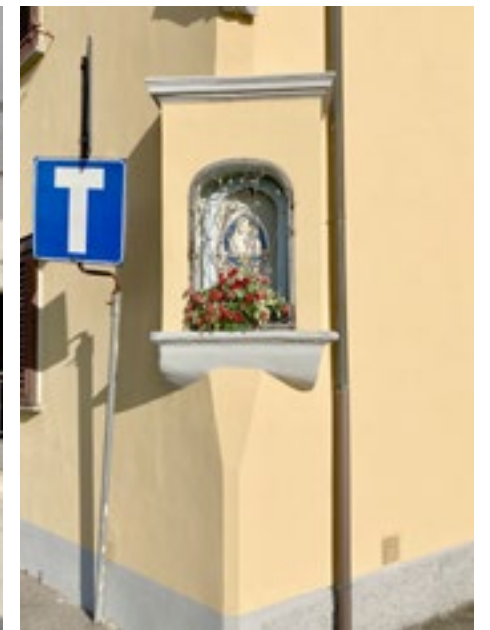
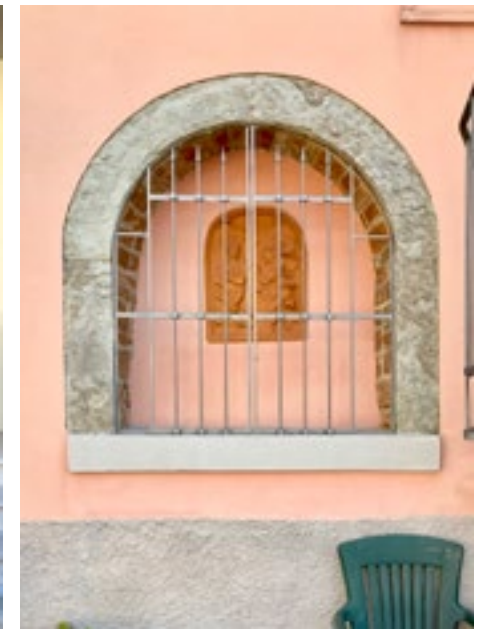
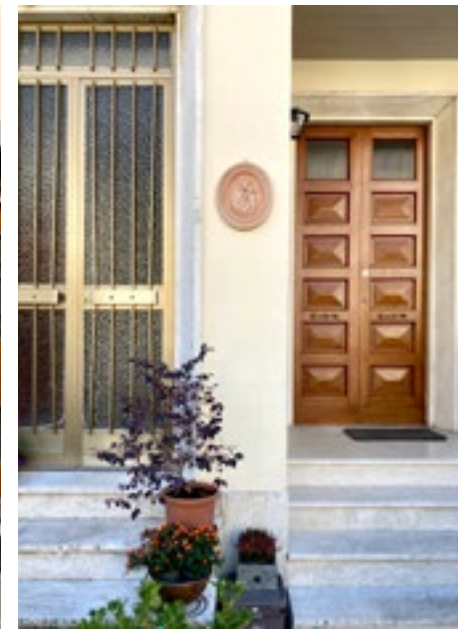





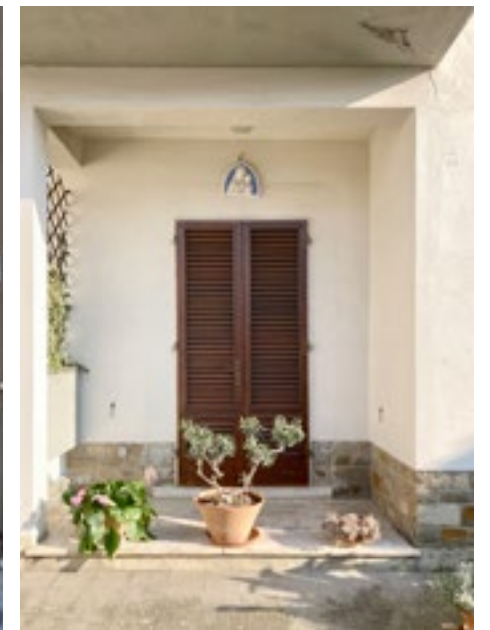
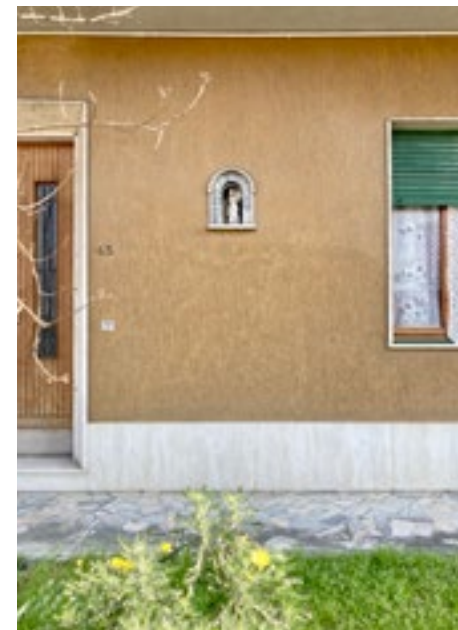
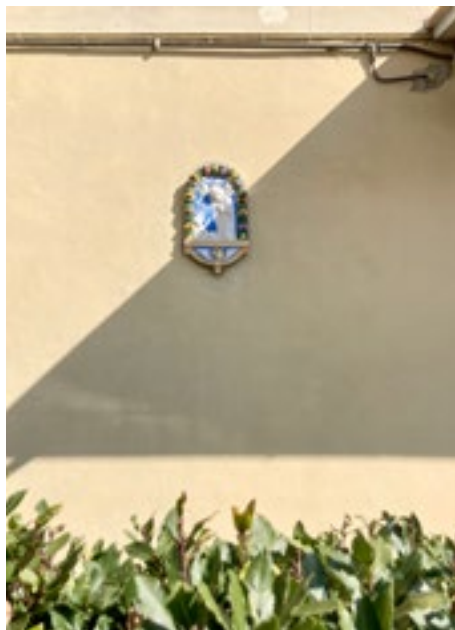



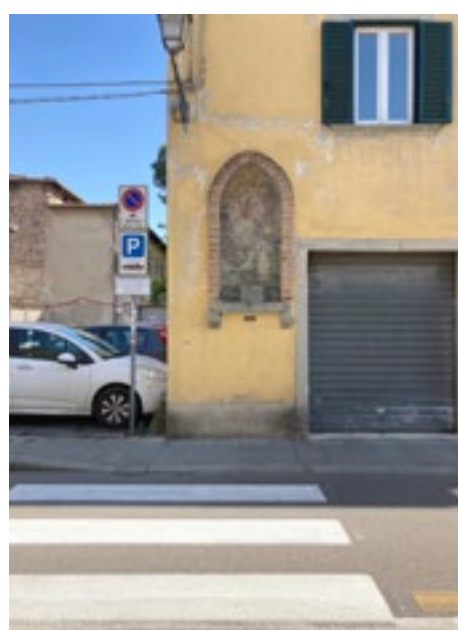
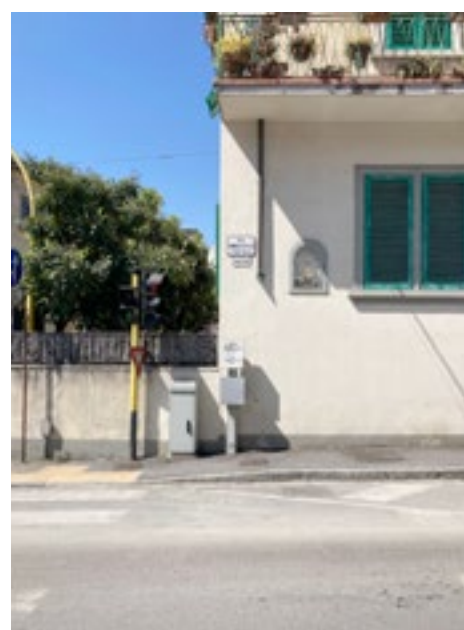
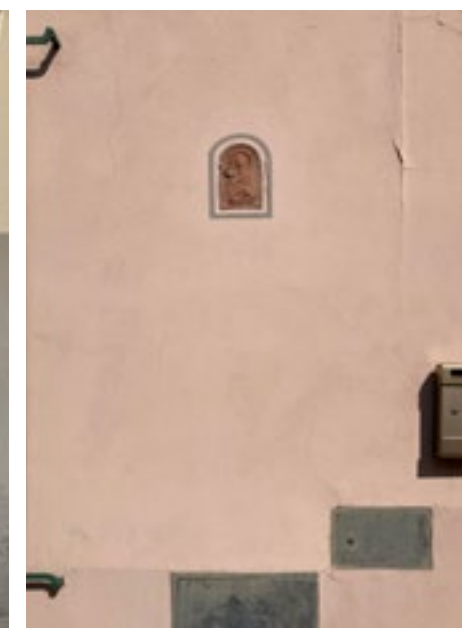
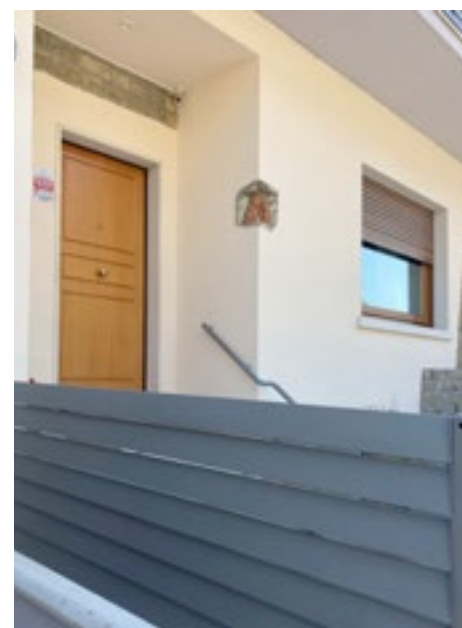
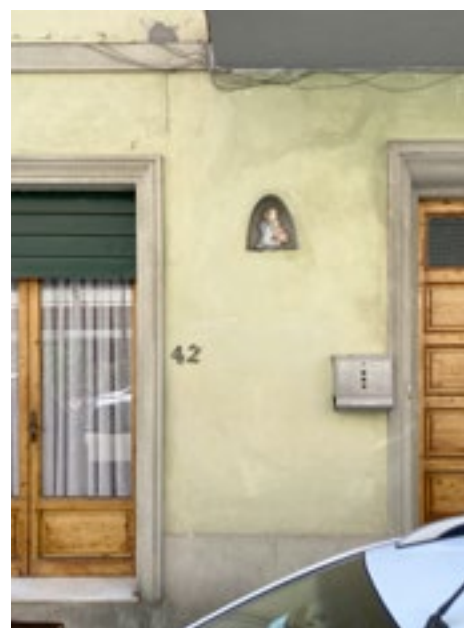

sacra famiglia

*Piccole nicchie, formelle di terracotta o ceramica, altari
indipendenti raffiguranti la Sacra Famiglia, a figura intera, ritratto
o mezzo busto, in varie posizioni. L'uso è quello di collocare le effigi
in facciata o comunque vicino all'ingresso dell'abitazione.*





sacro cuore

*Piccole nicchie, formelle di terracotta o ceramica, altari
indipendenti raffiguranti il Sacro Cuore di Cristo, a figura intera,
ritratto o mezzo busto. L'uso è quello di collocare le effigi in facciata
o comunque vicino all'ingresso dell'abitazione.*





crocifissi

*Nicchie, altari, tabernacoli o semplici croci raffiguranti la Croce
Cristiana, con o senza la figura di Cristo.
Si trovano principalmente sulle pareti cieche lungo le strade o agli
incroci.*



annunciazione

*Piccole nicchie, formelle di terracotta o ceramica, altari
indipendenti raffiguranti l'Annunciazione.
Trovate sulle porzioni cieche di parete lungo la strada.*



padre pio

*Piccole nicchie con raffigurazioni di Padre Pio. Generalmente sono
collocate in facciata vicino alla porta di ingresso dell'abitazione.*

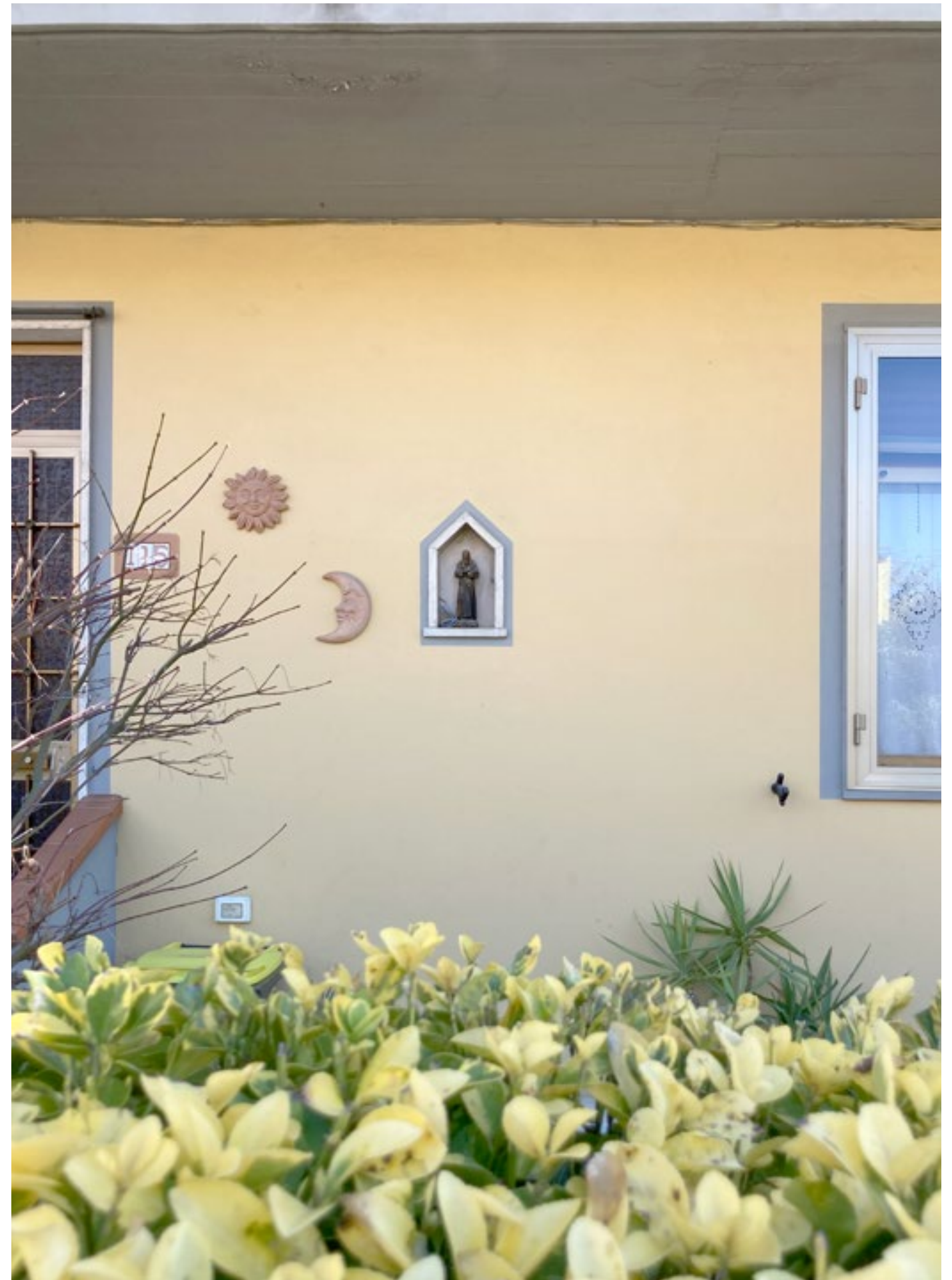

vuota / mancante / altri usi

*Nicchie precedentemente utilizzate per rappresentazioni sacre
dove l'effigie è stata rimossa.*



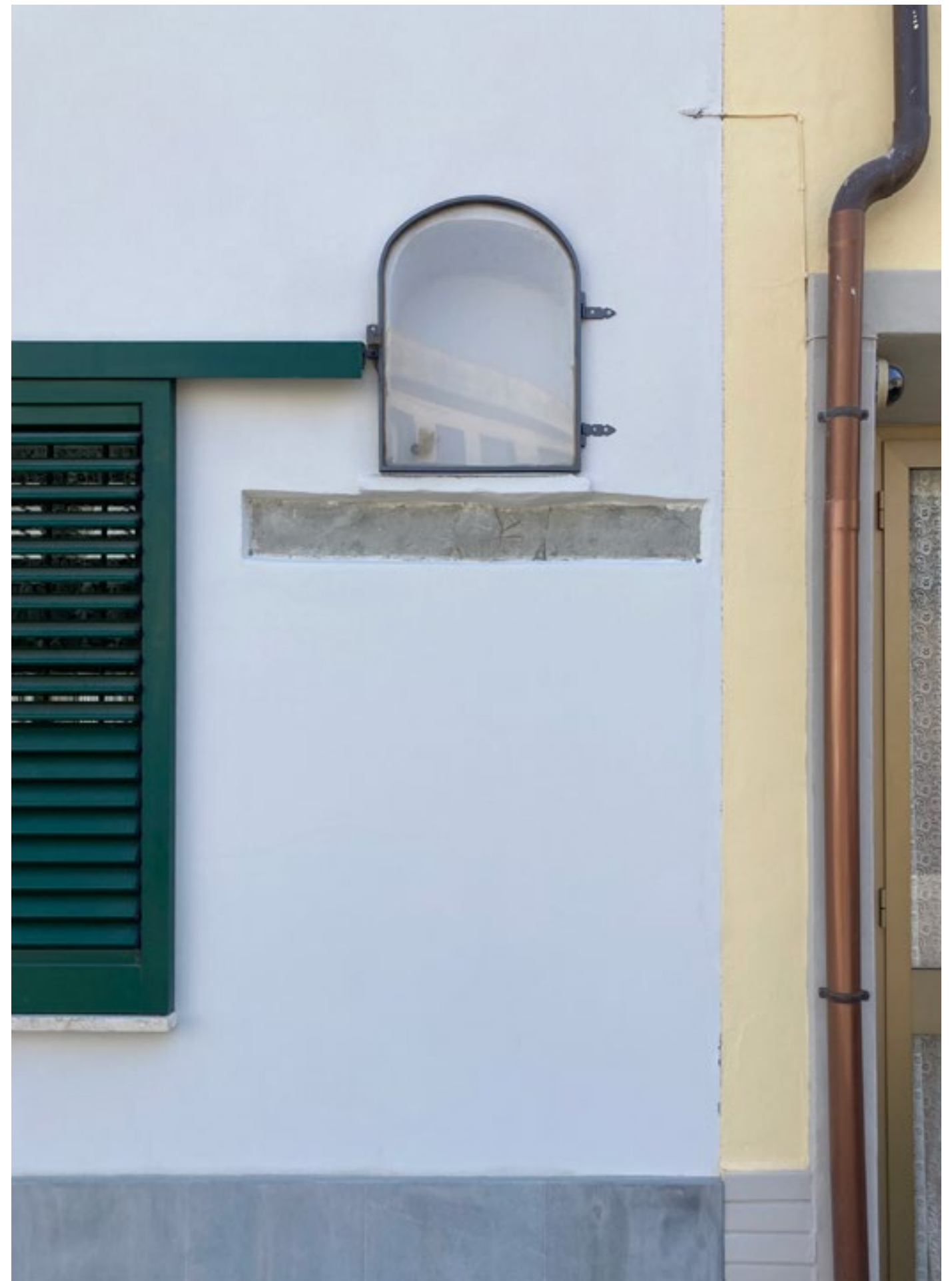

elementi di prato

strade

muretti

Strade delimitate da muri con mattoni a vista, spesso a secco e antichi. Dividono le strade pubbliche dalle proprietà private. Generalmente le strade sono pavimentate ad asfalto o in materiali più pregiati o in terra battuta. Derivano da un tracciato morfologico antico.

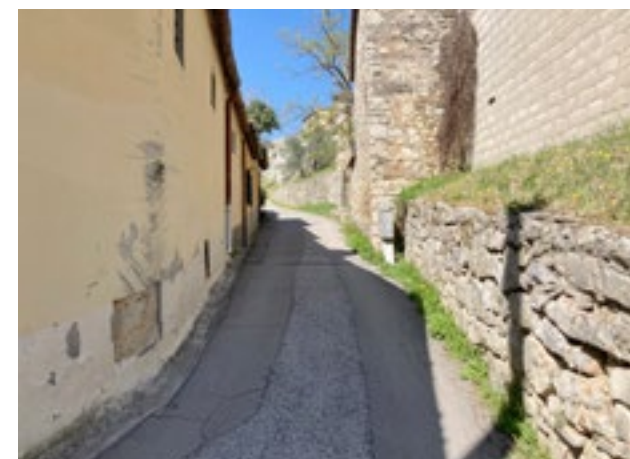





confini verdi

*Strade delimitate da aree verdi, campi coltivati o prati,
talvolta recintate.*



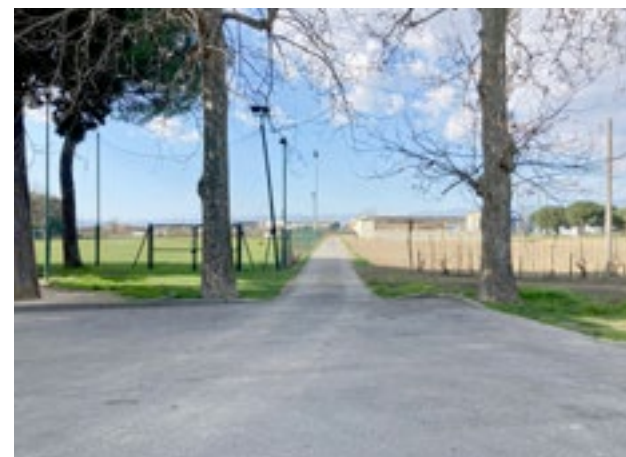







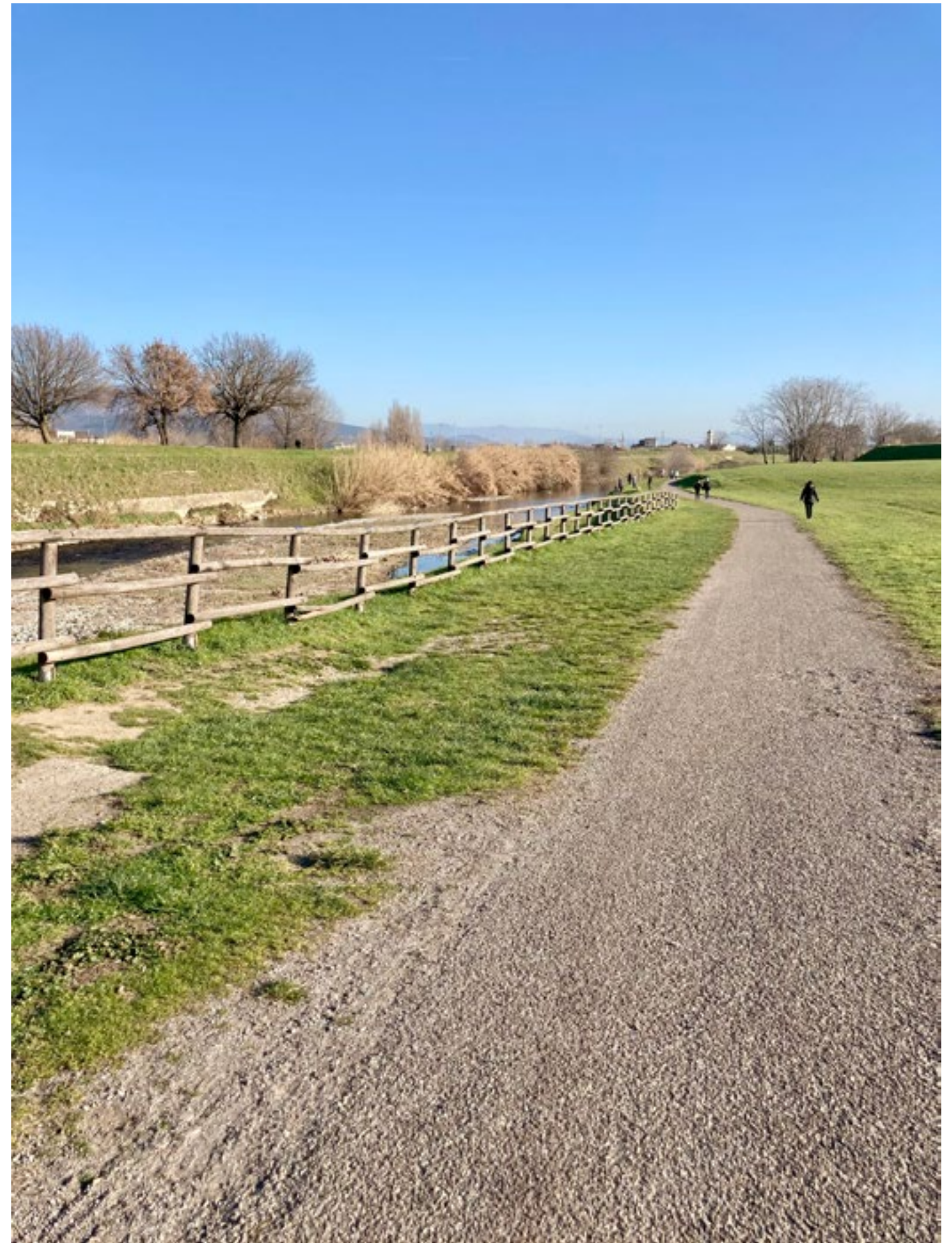



borgo

*Strade delimitate da costruzioni storiche.
Seguono l'impianto morfologico della città antica.*

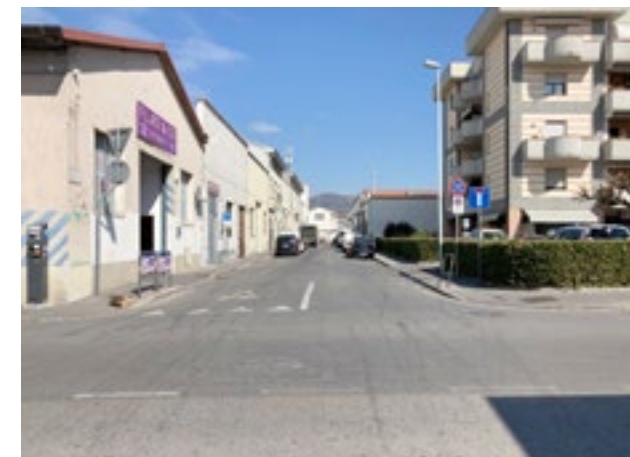

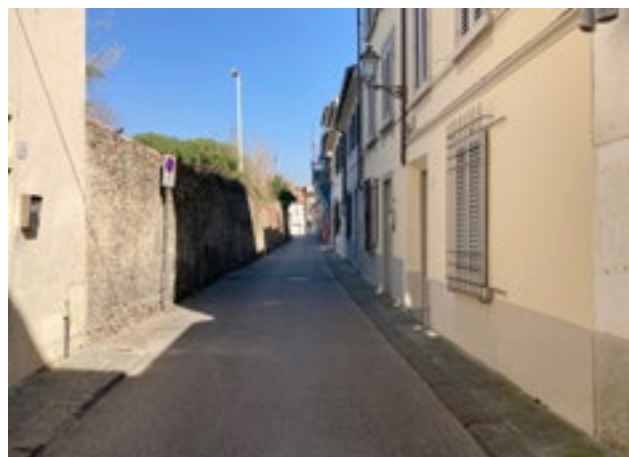













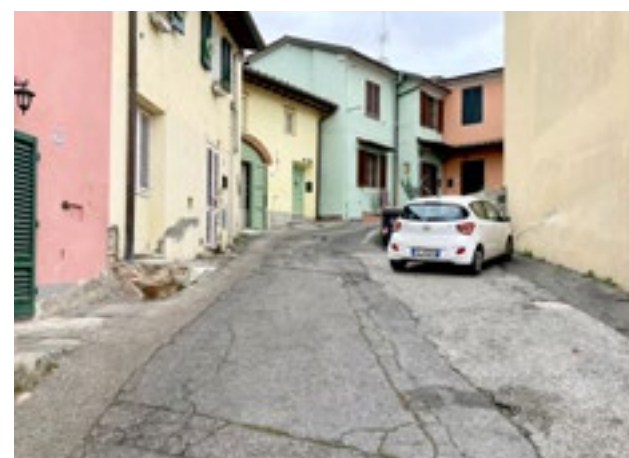

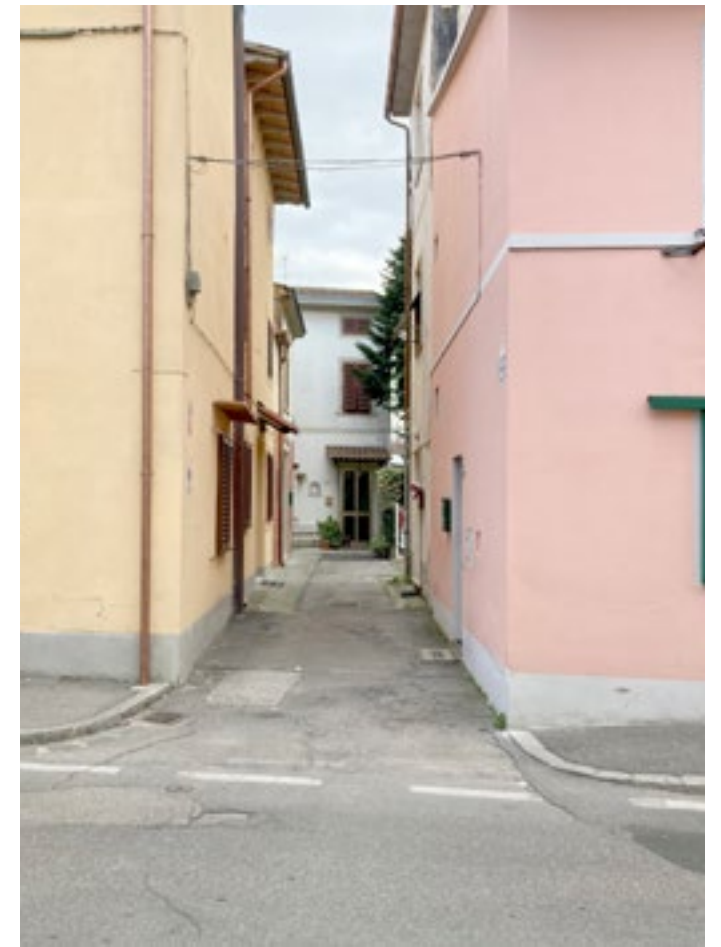



urbane

Strade asfaltate, di ampie dimensioni, generalmente a due o più corsie, delimitate da parchi, da edifici residenziali, commerciali e scolastici, o da spazi industriali.



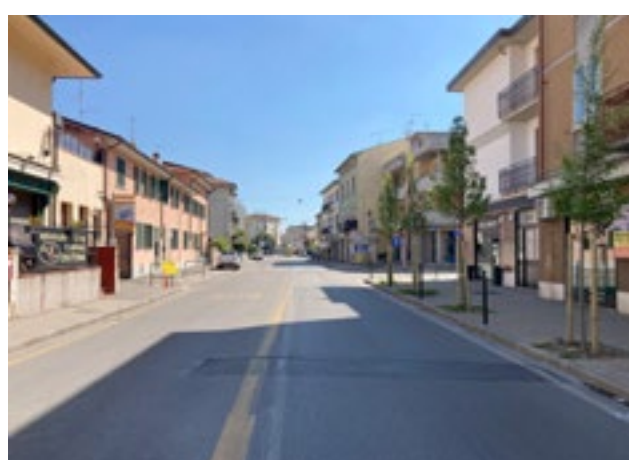
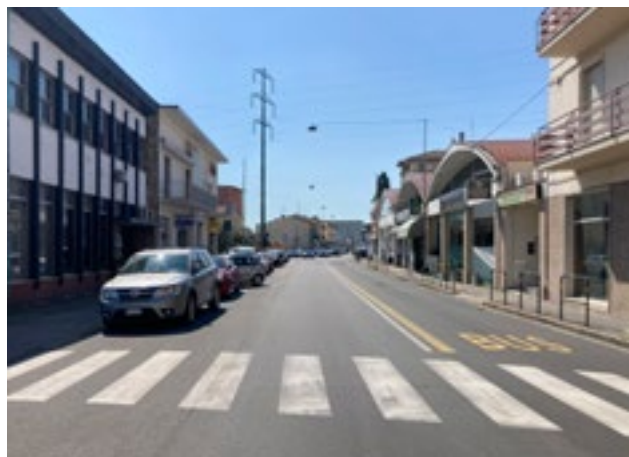













elementi di prato

semi pubblici / privati

cancelli a invito

I cancelli delle abitazioni e degli spazi industriali vengono spesso lasciati aperti, completamente o di poche decine di centimetri, come ad invitare il passante all'ingresso.



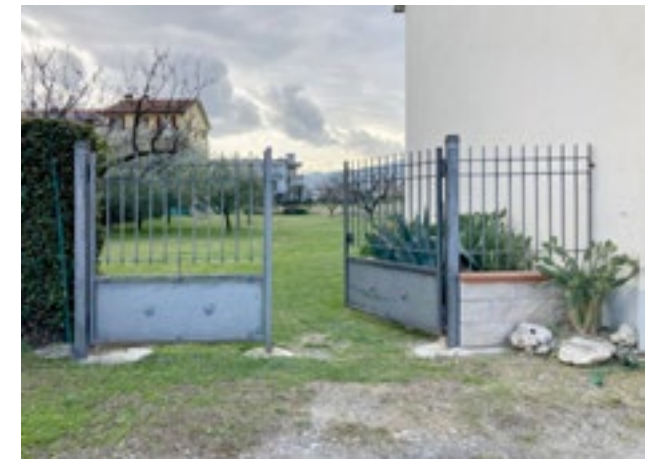

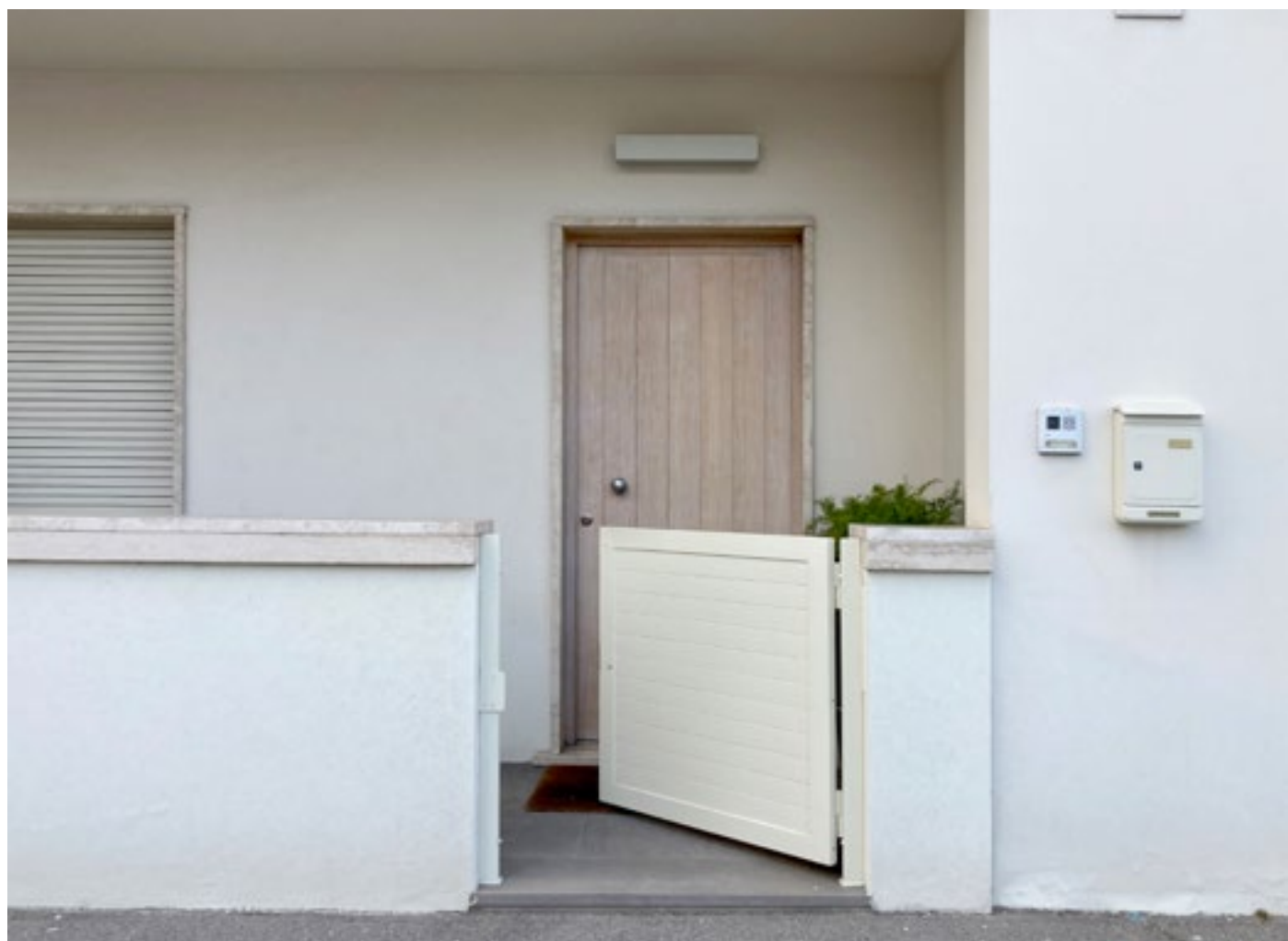

cul de sac

Strade senza sfondo di proprietà pubblica o privata con un elevato grado di intimità per chi le vive. L'accesso a questi spazi da parte di estranei è consentito ma non ben percepito.











parcheeggi

*Luoghi destinati al parcheggio di veicoli in spazi pubblici o di
pubblico accesso.*





estensioni

*Spazi pubblici e privati collocati sul fronte strada utilizzati per varie
funzioni private tra cui l'interazione con il quartiere. Frequenti le
sedute sul fronte strada, in dialogo con il passante.*

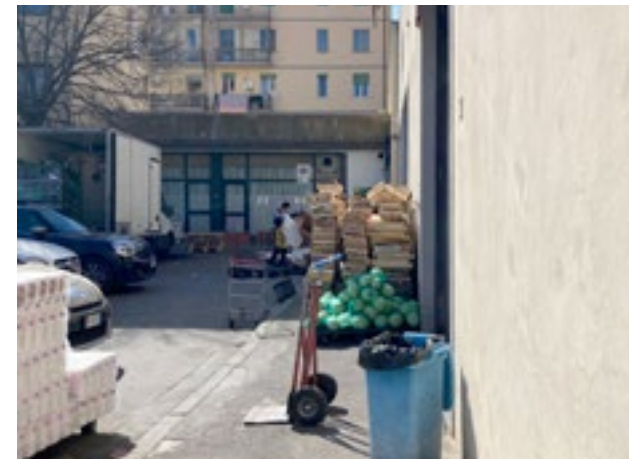













elementi di prato

paesaggio

costruito

*Architetture o monumenti di rilievo paesaggistico collocati nel
centro e nelle frazioni.*









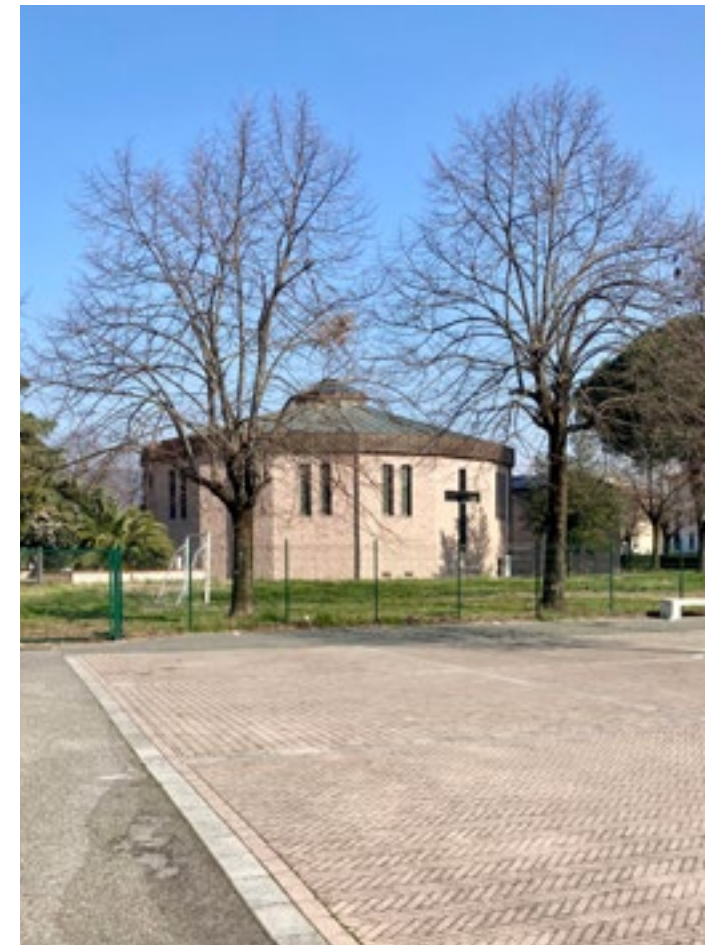



naturale

Parchi, corsi d'acqua, aree pede-montane di rilievo paesaggistico.









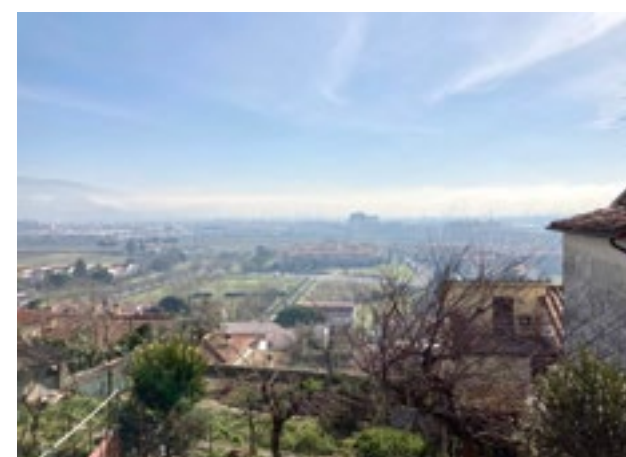
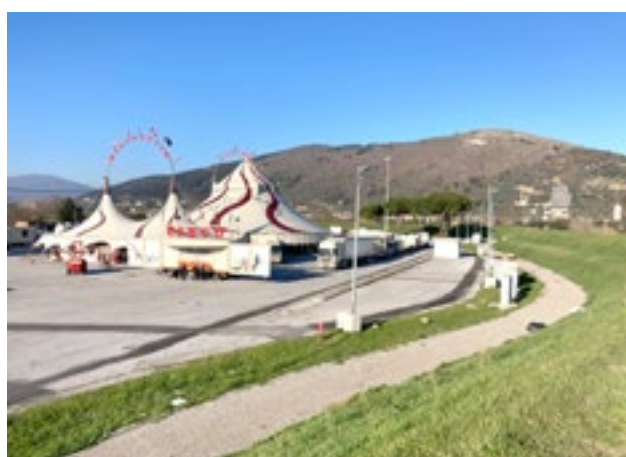





elementi di prato
corinna del bianco 2023