PIANO STRUTTURALE PRATO

TAVOLA UNICA

Piano Strutturale 2024

QC_AI_7

Le principali strutture insediative al 1820

SCALA 1:15000

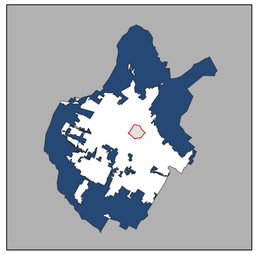

comune di PRATO

Adozione 2023

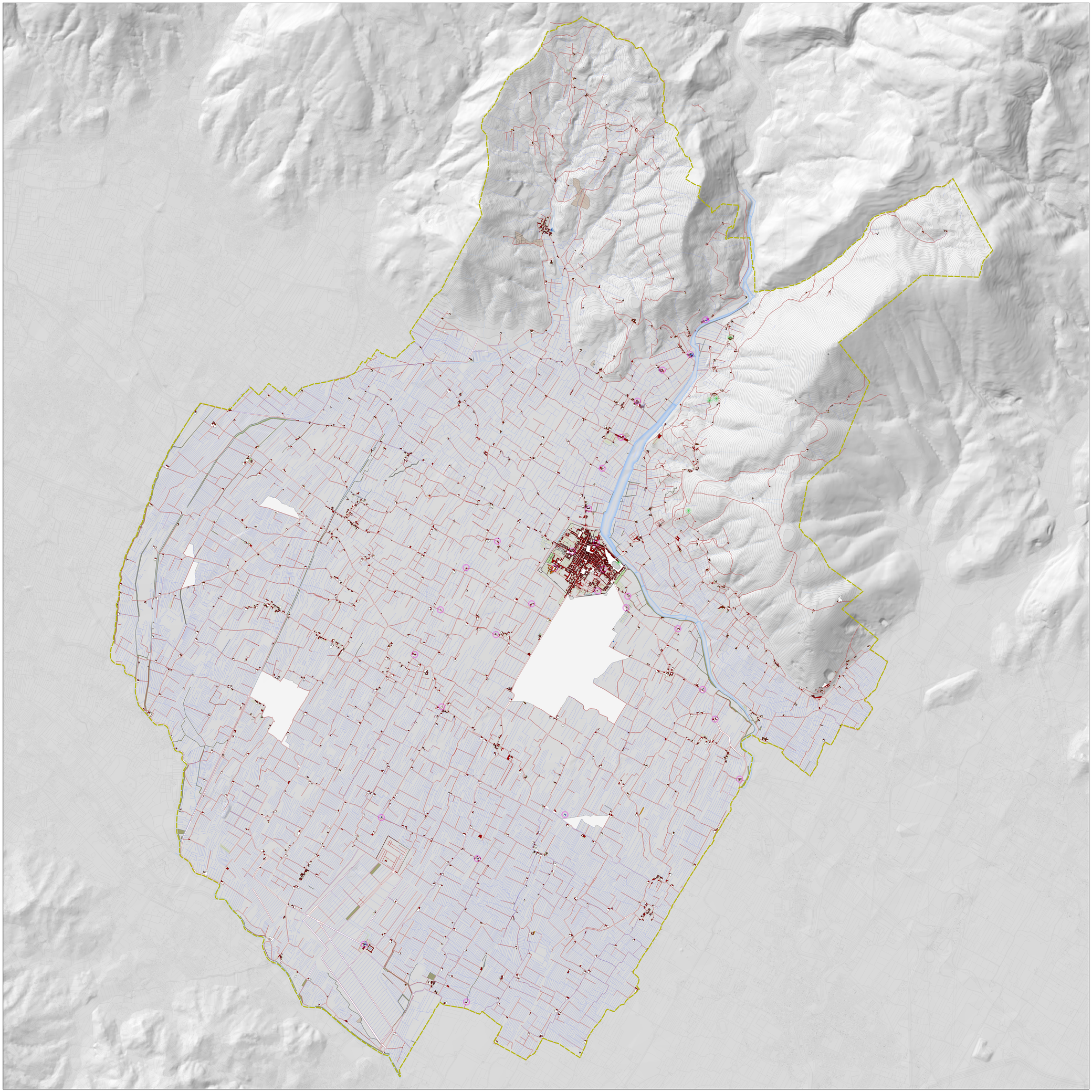

Sistema insediativo residenziale

- casa, casa con annesso, casa con corte, casa con fabbricato, casa con loggia,casa con stalla, casa con villa, casa diruta, casa ma pigionali, casotto e casiero, casa colonica, casa di campagna, casa e villa, casa fattoria, casa nuova, casolare, edificato, edificio della ramiera,fabbrica, cartiera, fabbricato, fabbricato con concimaia, fabbricato diruto, fattoria, fienile, forno, fornace, foresteria, fortezza, mura, ghiacciaia, stanza, stanza nuova, stanza per le piante,stanzone, palazzo pretorio piantoniaia, bottega
- casa colonica, villa, villa fattoria
- loggia, loggia con capanna, loggia e teatro, loggiato
- annesso
- capanna
- pozzo
- scale
- sotterranei, terrazza
- vasca

Edifici religiosi

- chiesa, chiesa con resede, coro, chiesino, compagnia, convento, pieve, stanza mortuaria, tabernacolo, canonica, cappella oratorio, sagrestia
- chiostro
- campo santo, cimitero

Edifici con funzione specialistica

- bottaccio
- gualchiera
- molino, molino del mugnaio, molino e gualchiera
- ospedale, teatro
- tinaia, tintoria, tiratoio
- frantoio
- granaio
- lavatoio
- magazzino
- stalla

Aree pertinenziali

- aia, aia con orto, aia con portico, aia gelsata, corte, corte a comune, corte con loggia, cortile, pertinenza, resede
- orto, orto fruttato, orto gelsato

Viabilità e spazi connessi

- strada, strada a comune, stradello, viottola
- viale
- passeggio pubblico, passo, passo a comune, passo pubblico, portico, portico con concimaia, andito
- piazza, piazzale, piazzetta

Sistema delle acque

- Corsi d'acqua principali
- Corsi d'acqua secondari
- argine
- argine alberato, argine con canne, argine con ontani, argine con querci, argine e caltneto
- bozzo
- fontana, fonte, lago per il ghiaccio, stagno d'acqua
- gora
- ciglio alberato, ciglio della gora e ciglione
- albereta

Attività estrattiva

- cava, cava di terra, cava di pietra, cava per le macine, cava delle macerie