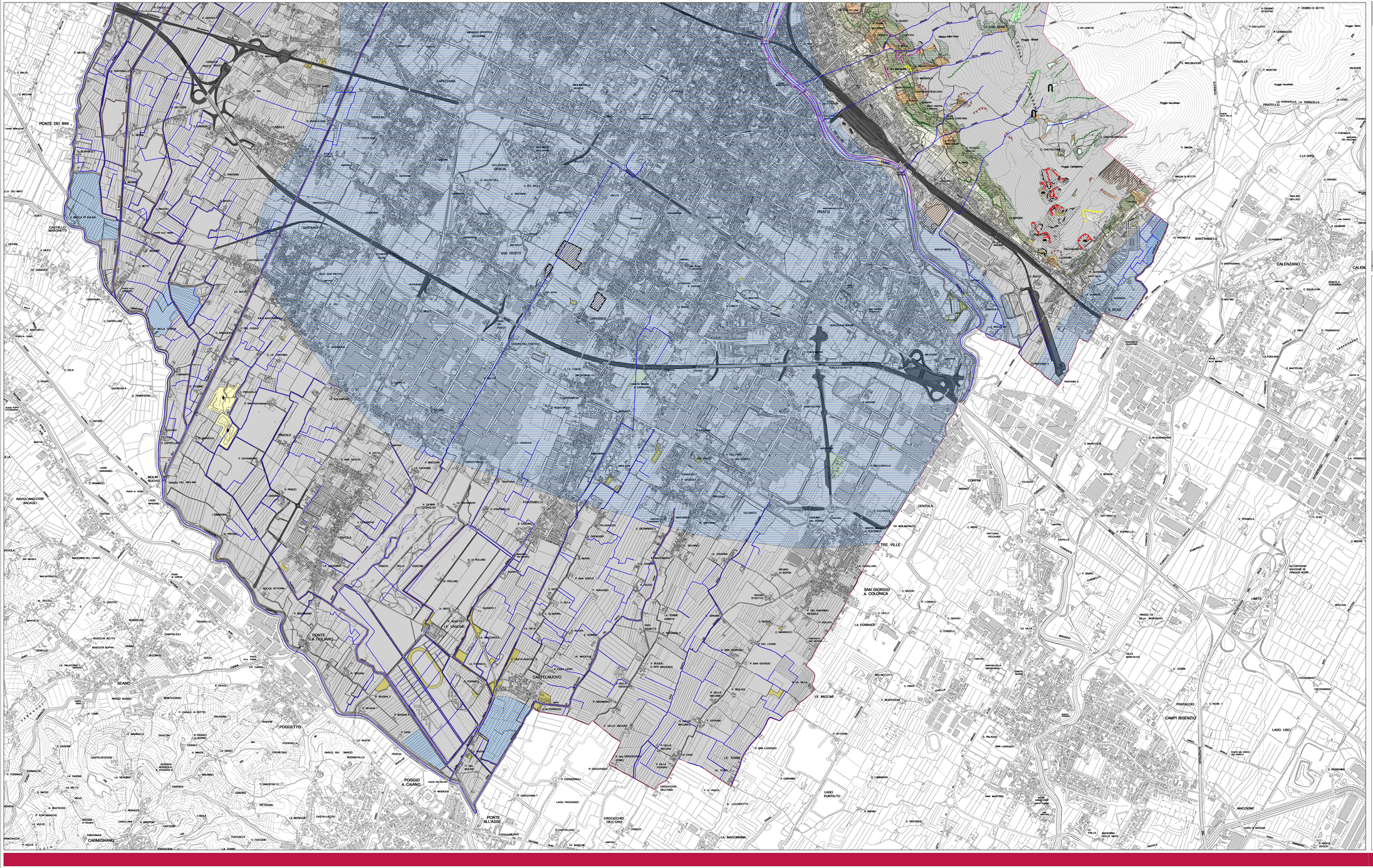


PRATO

# Comune di Prato
# Protezione Civile

## Pianificazione di Protezione Civile

### Carta Geomorfologica
### *prato sud*

| | |
|---|---|
| Sindaco : | dott. Matteo Biffoni |
| Assessore alla Protezione Civile : | dott. Simone Faggi |
| Dirigente Servizio Prevenzione e Sicurezza : | arch. Emilia Quattrone |
| Responsabile U.O.C. Protezione Civile : | geom. Sergio Bracci |
| Dipendenti U.O.C. Protezione Civile : | dott. Daniele Langianni |
| | geom. Bruno Granato |
| Elaborazione grafica : | "S.I.T." Servizio "Sistema Informativo Territoriale – U.O.C. Protezione Civile" |
| Estrapolazione dati : | Servizio "Urbanistica" – Piano Strutturale – Quadro conoscitivo |
| Consulenza tecnica di pianificazione : | prof. Enrico Gabrielli |
| Verifica tecnica : | Università degli Studi di Firenze – GeoApp s.r.l. |

luglio 2018 — Cartografia — Scala 1:10.000

**Allegato 1** — **Tavola C.2**

DINAMICHE DELLE ACQUE SUPERFICIALI
Forme di erosione
- Area in approfondimento
- Erosione areale
- Erosione lineare severa
- Sponda di incisione torrentizia
- Orlo di terrazzo fluviale
- Vallecola con fondo a U

Forme di accumulo
- Conoide alluvionale

Forme carsiche
- Dolina
- Grotta
- Deposito eluvio-residuale

DINAMICHE SUI VERSANTI
Forme di denudazione
- Nicchia di frana attiva
- Nicchia di frana quiescente
- Nicchia di frana inattiva
- Rottura di pendio
- Scarpata di degradazione attiva
- Scarpata di degradazione inattiva
- Area soggetta a solifluso

Forme di accumulo
- Frana attiva di scivolamento
- Frana attiva di crollo
- Franamento attivo diffuso
- Frana quiescente
- Frana inattiva stabilizzata
- Detrito di versante
- Deposito colluviale

DINAMICHE ANTROPICHE
Forme e manufatti antropici
- Briglia fluviale
- Difesa di sponda fluviale
- Argine
- Scarpata di cava
- Scarpata artificiale
- Diga in terra
- Rilevato stradale e ferroviario
- Terreno di riporto
- Area in trasformazione
- Area terrazzata
- Cava recuperata
- Cava abbandonata
- Discarica in via di recupero
- Cassa di espansione
- Deposito inerti
- Erosione per causa antropica