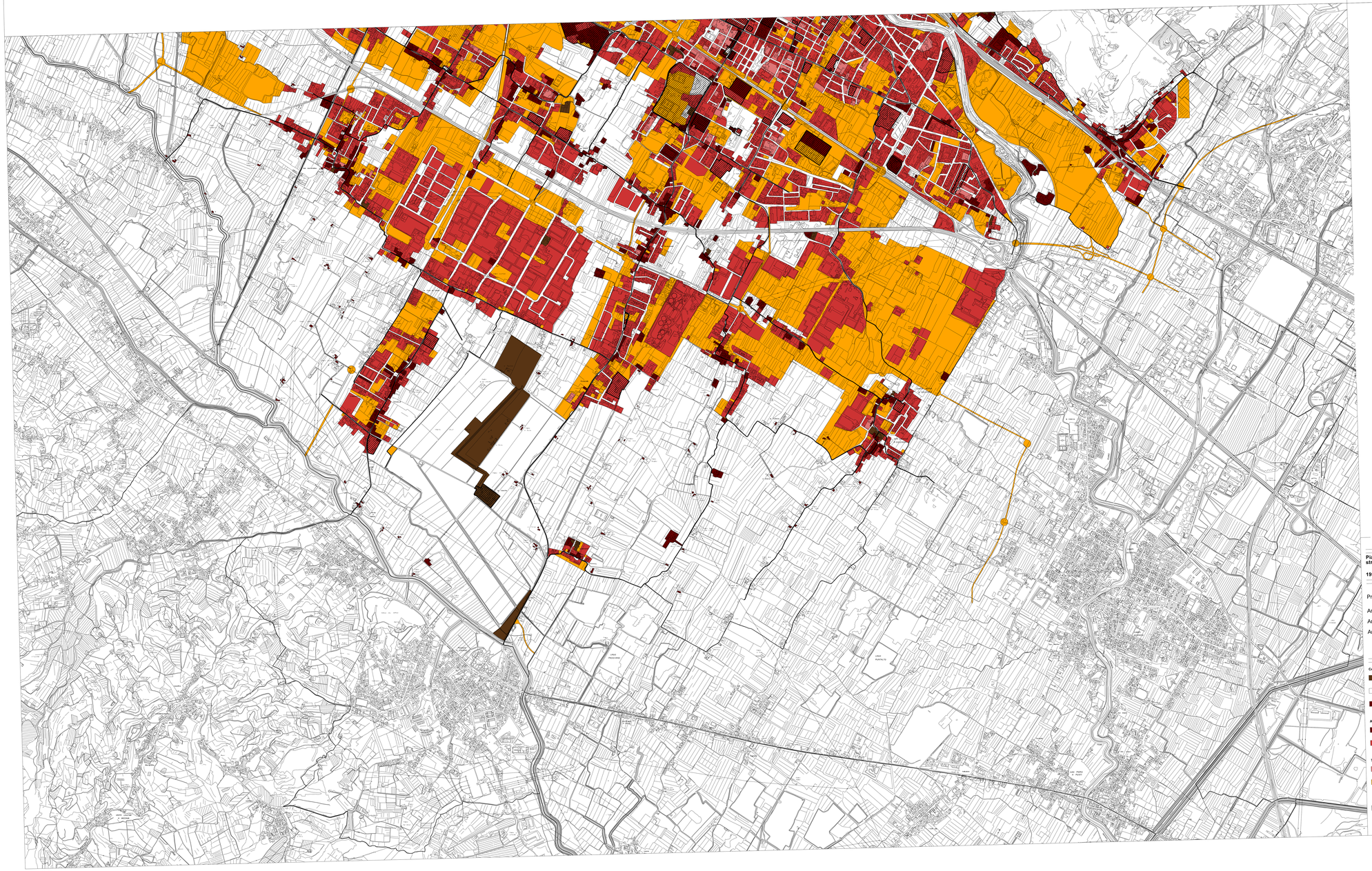

luoghi di rilevante valore

tracciati di rilevante valore storico

COMUNE DI PRATO

Statuto dei luoghi

Tav. n°3

Piano strutturale

1998

aggiornato alla D.C.C. 110 del 13 luglio 2006 (BURT n. 37 del 13 settembre 2006)

1:10000

Prof. Bernardo Secchi

Arch. Goffredo Serrini

Arch. Paola Viganò

Arch. Claudio Zagaglia

Conservazione

luoghi da sottoporre a restauro

luoghi da sottoporre a manutenzione

luoghi da sottoporre a risanamento conservativo

Adeguamento

luoghi da sottoporre a risanamento conservativo

luoghi da sottoporre a ristrutturazione

Trasformazione

luoghi da sottoporre a ristrutturazione/demolizione con ricostruzione

luoghi da sottoporre a trasformazione

luoghi di rilevante valore

tracciati di rilevante valore storico