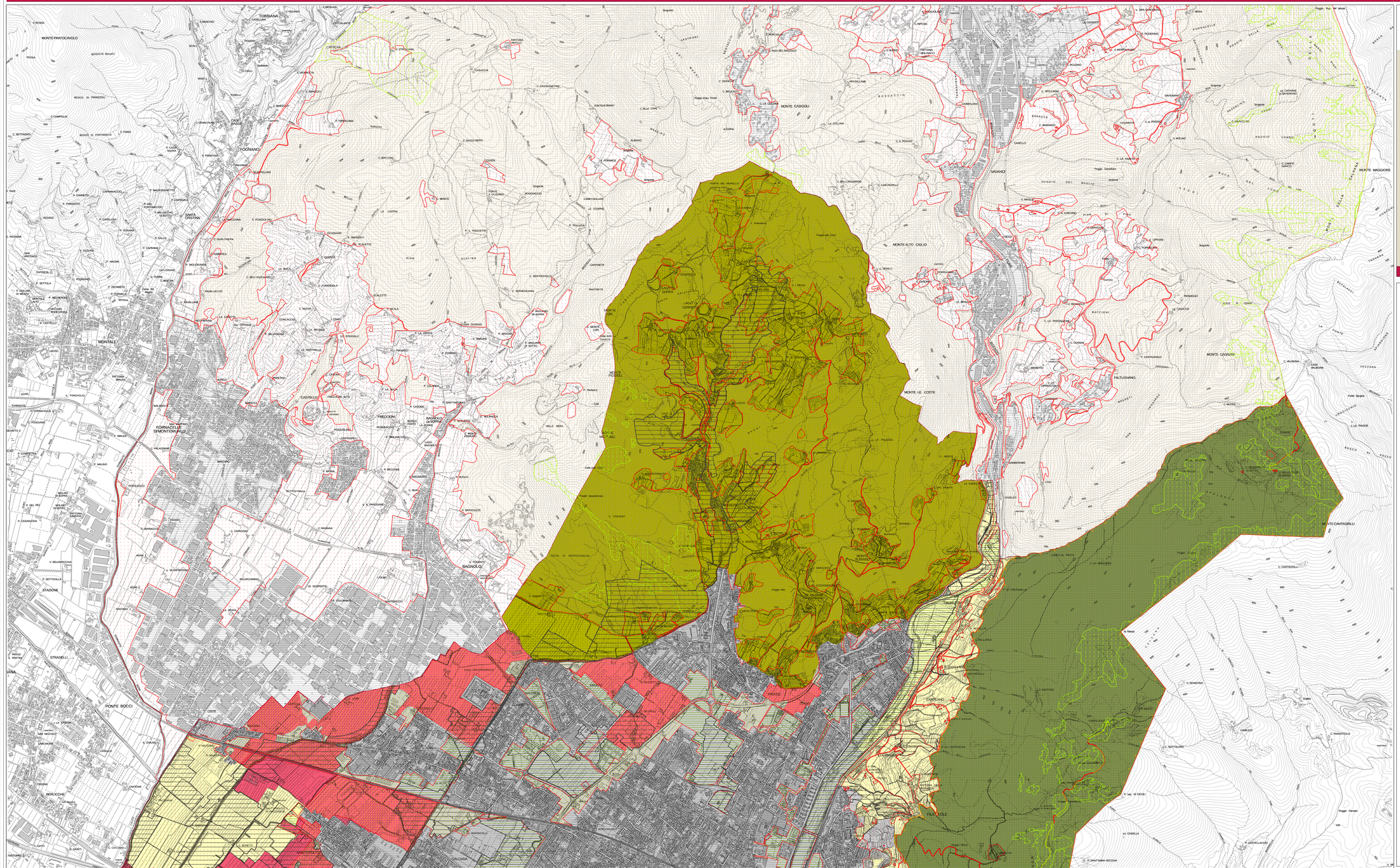

Comune di Prato
PIANO STRUTTURALE

Elementi di confronto e verifica di coerenza

tavola **Va.2**
scala 1:10.000

VALUTAZIONE INTEGRATA

Il Sindaco
Roberto Cenni

Segretario Generale
Maria de Filippo

Assessore all'Urbanistica
Gianni Cenni

Progettista e Coordinatore per le Attività di Pianificazione
Dirigente del Servizio Urbanistica
Riccardo Piccorario *dal 27/06/2006 al 31/01/2011*
Francesco Caporalori *dal 01/02/2011*

Responsabile del Procedimento
Giuseppe Santoro

Consulente Generale - Direzione Scientifica Generale
Gianfranco Gorelli

Collaborazione alla Progettazione Generale e
Coordinamento dell'attività di Pianificazione
Luisa Garassino

Garante della Comunicazione
Lia Francolini

Coordinamento Tecnico e Scientifico dell'Ufficio di Piano
Camilla Perrone

Responsabile dell'Ufficio di Piano
Pamela Bracciotti

Ufficio di Piano
Silvia Balli
Elisa Cappelletti
Mazio Cavoli
Manuela Casarano
Alessio del Santo
Alice Lenzi
Caila Lenzi
Chiara Nostrato

Cotrattisti internazionali
Servizio Urbanistica
Michela Brachi, Massimo Fabbri, Costanza Stramacciori
Mario Addamiano, Riccardo Conti, Francesca Gori
Davide Tomberli

Settore Mobilità, Politiche Energetiche e Grandi Opere
Lorenzo Frasconi
Alessandro Adilardi, Edoardo Bardazzi

Servizio Sistema Informativo e Statistica
SIT - Sistema Informativo Territoriale
Francesco Radaelli
Francesco Piacini
Gruppo Nova
Paola Frezza
Carmagnini Sandra, Belluomini Sandra

Consulenti
Aspetti geologici
Alberto Tomei
Nicolò Manzovani
Aspetti agro-ambientali
David Farfari
Aspetti agro-forestali
Ilaria Scalzo/2
Aspetti sociali
Laura Pinelli e Luca Gardone per Studio Sinergia
Prerequisiti
Stefano Silanghellini
Valeria Ruaro
Percorsi partecipativi
Giancarlo Paba, Camilla Perrone
Paolo Martinez e Alessandra Modi per Abbeni IDEAI Sociolab srl
Sistema informativo Territoriale ed Aspetti informatici
Luca Gentili per LDR progetti GIS
Studi specifici
Paesaggio Antropico
Giuseppe Centauro
Storia del Territorio
Paolo Maria Vannucchi
Aspetti Economici
Gabi Dei Ottati

COMUNE DI PRATO

PIANO STRUTTURALE DEL COMUNE DI PRATO
Tav. Es.5 -DISCIPLINA DEI SUOLI

- Aree urbane
- Aree prevalentemente agricole
- Aree esclusivamente agricole
- S.I.R e A.N.P.I.L Monti della Calvana
- S.I.R e A.N.P.I.L del Monteferrato
- A.N.P.I.L di Cascine di Tavola
- S.I.R degli stagni della piana fiorentina e pratese
- A.N.P.I.L unitario di proposta
- Struttura agroambientale

PIANO TERRITORIALE DI COORDINAMENTO PROVINCIALE
Tav. STR_01 -INSEDIAMENTI E TERRITORIO AGRICOLO E FORESTALE

- Aree ad esclusiva funzione agricola
- Aree a prevalente funziona agricola
- Aree boscate
- Aree boscate di particolare valore naturalistico
- Verde urbano
- Aree urbane