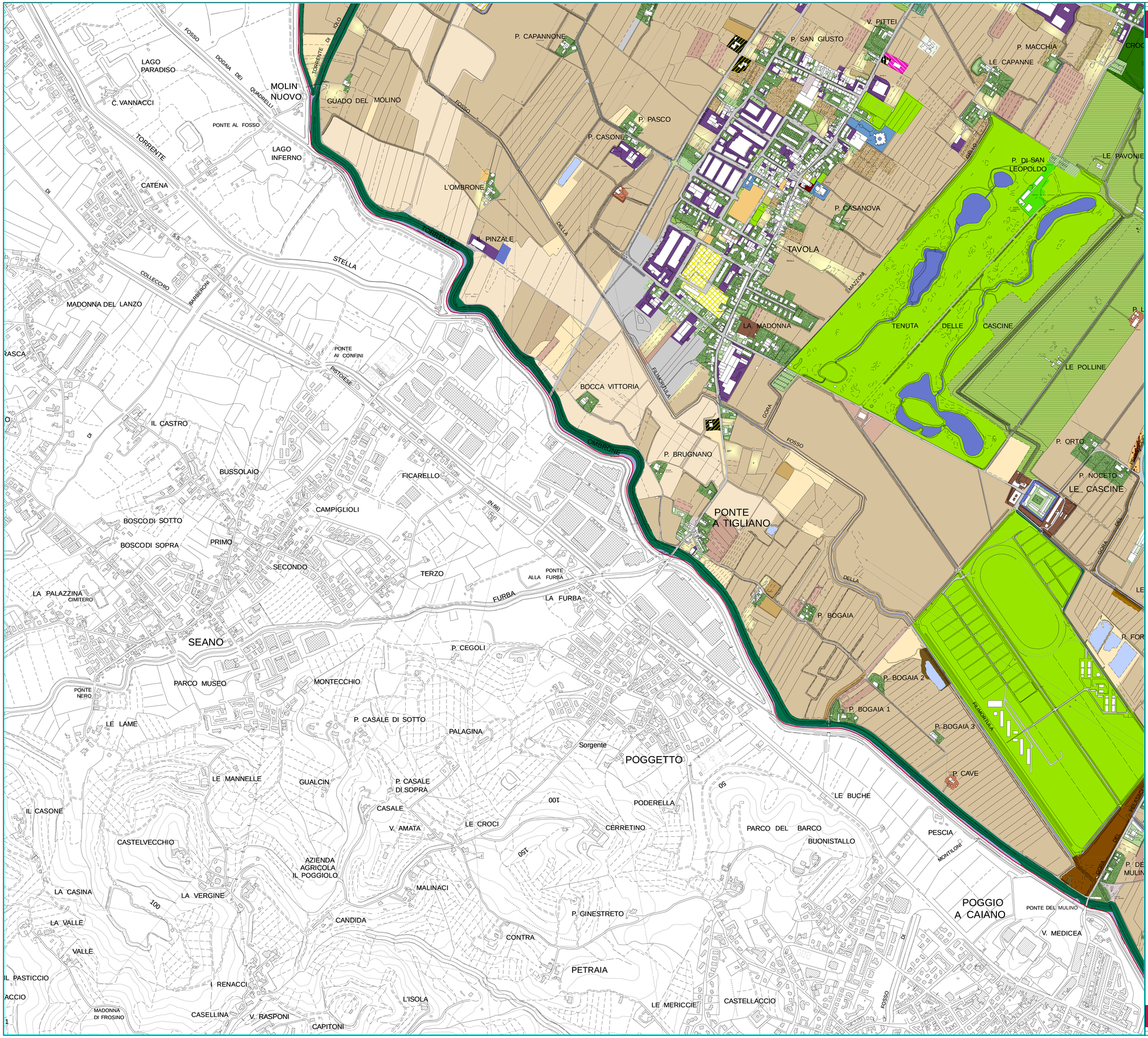

Comune di Prato
PIANO STRUTTURALE

Uso del suolo
Lettura 3 - aree pertinenziali

tavola **Ins.7.s**
scala 1:5.000

QUADRO CONOSCITIVO

Il Sindaco
Roberto Cenni

Direttore Generale
Vincenzo Del Regno

Assessore all'Urbanistica
Gianni Cenni

Progettista e Coordinatore per le Attività di Pianificazione
Dirigente del Servizio Urbanistica
Riccardo Pecorario
Francesco Caporaso

Responsabile del Procedimento
Giuseppe Santoro

Consulente Generale - Direzione Scientifica Generale
Gianfranco Gorelli

Collaborazione alla Progettazione Generale e Coordinamento all'attività di Pianificazione
Luisa Garassino

Garante della Comunicazione
Lia Francolini

Coordinamento Tecnico e Scientifico dell'Ufficio di Piano
Camilla Perrone

Ufficio di Piano
Silvia Balli
Pamela Bracciotti
Elisa Cappelletti
Marco Caroti
Manuela Casarano
Monica Del Sarto
Alice Lenzi
Catia Lenzi
Chiara Nostrato

Contributi intersettoriali
Servizio Pianificazione e Attuazione Urbanistica
Michela Brachi, Massimo Fabbri, Costanza Stramaccioni
Mario Addamiano, Riccardo Corti, Francesca Gori,
Davide Tomberli

Servizio Mobilità Ambiente Grandi Infrastrutture e Protezione Civile
Lorenzo Frasconi
Alessandro Adilardi, Edoardo Bardazzi

Servizio Sistema Informativo
SIT - Sistema Informativo Territoriale
Alessandro Radaelli
Francesco Pacini

Gruppo Statistica
Paola Frezza
Carmagnini Sandra, Belluomini Sandra

Consulenti
Aspetti Geologici
Alberto Tomei
Nicolò Mantovani
Aspetti agro-ambientali
David Fanfani
Aspetti agro-forestali
Ilaria Scatarzi
Aspetti ambientali
Laura Fossi e Luca Gardone per Studio Sinergia
Perequazione
Stefano Stanghellini
Valeria Ruaro
Percorso partecipativo
Giancarlo Paba, Camilla Perrone
Paolo Martinez e Alessandra Modi per Abbeni IDEAI
Socolab srl
Sistema informativo Territoriale ed Aspetti Informatici
Luca Gentili per LDP progetti GIS

Studi specifici
Paesaggio Antropico
Giuseppe Centauro
Storia del Territorio
Paolo Maria Vannucchi
Aspetti Economici
Gabi Dei Ottati

comune di PRATO

Con la lettura 3 dell'uso del suolo si individua la funzione primaria e secondaria delle pertinenze.

La legenda di questa tavola è costituita dall' elaborato Ins 7. leg.