Elaborato modificato a seguito della variante approvata con D.C.C. n° 16/2019
pubblicata sul BURT n° 16 parte II del 17/04/2019

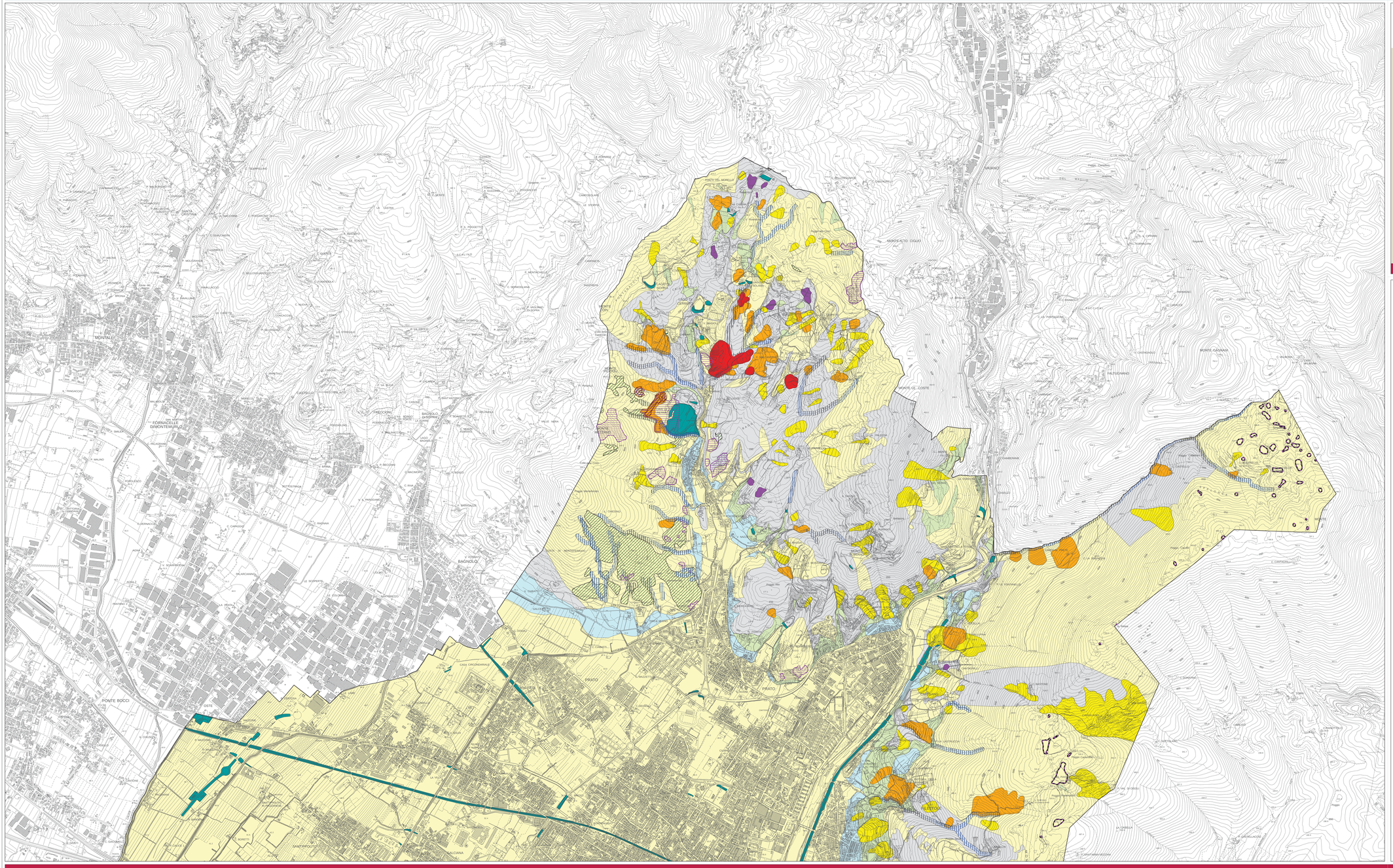
MONTE DEL MORELLO
MONTE ALTO (GIOLI)
MONTE CE. COSTE
MONTE CAGNAN
MONTE
FORNACELLE
DIMONTEMURLO
BAGNOLO
PONTE BOCCI
PRATO
SANTA CRISTINA
CASA CIRCONVALLAZ.
SANTIPOLLO
CAMPIONE
CAPEZZANA
MILANO
FATTORINI
MALTE
CARDIGNANO
CARMIGNANO
CARCIANO
CARCIANO
CARCI