

Scuolando 2011/2012

guida al sistema scolastico di Prato e Provincia

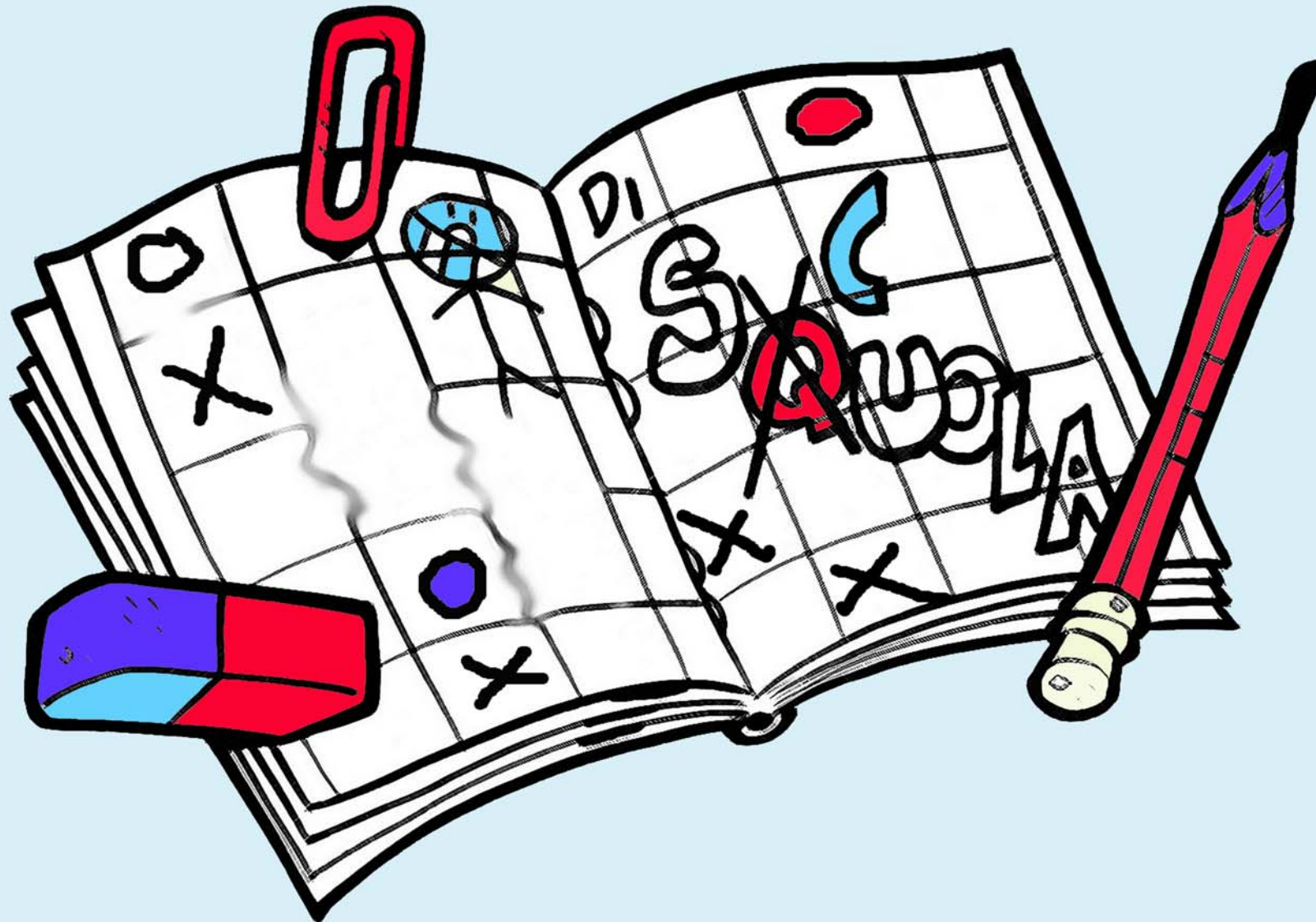

Guida al sistema scolastico di Prato 2011 - 2012

La guida "Scuolando", che anche quest'anno troverete aggiornata ed integrata in tempo utile rispetto alla riapertura dell'anno scolastico, vuole rappresentare uno strumento a disposizione dell'Ente, degli altri Comuni e della Provincia, delle Istituzioni scolastiche e di tutti i soggetti che operano nel mondo della Scuola, ma anche dei cittadini, che hanno spesso necessità di essere supportati con indicazioni semplici, nomi, indirizzi, recapiti. In questa ottica, la Guida, oltre che essere stampata e collocata nei luoghi di maggiore impatto di pubblico è inserita nel sito web del Comune di Prato al seguente indirizzo:
"<http://www.comune.prato.it/servizicomunali/istruzione>" e quindi consultabile in qualunque momento, da qualsiasi postazione.

Questa modalità di informazione e di diffusione è fortemente perseguita dall'Assessorato alla Pubblica Istruzione, con l'obiettivo di migliorare il rapporto e la comunicazione tra l'Ente e tutti i soggetti coinvolti e partecipi della vita scolastica, famiglie e cittadini.

Per questo motivo, accogliamo segnalazioni e suggerimenti, al seguente indirizzo **istruzione@comune.prato.it** nella prospettiva di migliorare lo strumento sia in termini di contenuti che di facilità di consultazione.

Colgo l'occasione per augurare a tutti i bambini e ragazzi, alle loro famiglie ed a tutti gli operatori della scuola, un buon anno scolastico, consapevoli della complessità del mondo scolastico, delle criticità che sapremo affrontare e delle opportunità che, insieme, sapremo cogliere.

Assessore Istruzione Pubblica
Rita Pieri



INDICE

- ✓ Assessorato pag. 3
- ✓ Unità Operativa Complessa Pubblica Istruzione pag. 4 - 9
- ✓ Unità Operativa Complessa Coordinamento Servizi Educativi pag. 10 - 13
- ✓ Asili Nido nel Comune di Prato (comunali, accreditati e convenzionati, accreditati, autorizzati) pag. 14 - 28
- ✓ Asili Nido in altri Comuni della Provincia di Prato pag. 29 - 32
- ✓ Scuole dell'Infanzia comunali nel Comune di Prato pag. 33 - 35
- ✓ Infanzia Paritaria nel Comune di Prato pag. 36
- ✓ Infanzia e Primaria Paritaria nel Comune di Prato aderenti alla F.I.S.M. pag. 37 - 40
- ✓ Istituto Paritario S. Caterina de Ricci aderenti alla F.I.S.M. pag. 41
- ✓ Istituto Paritario Conservatorio San Niccolò aderenti alla F.I.S.M. pag. 42
- ✓ Infanzia e Primaria degli altri Comuni della Provincia di Prato aderenti alla F.I.S.M. pag. 43 - 44
- ✓ Infanzia e Primaria degli altri Comuni della Provincia di Prato non aderenti alla F.I.S.M. pag. 45
- ✓ Ufficio Scolastico Territoriale di Prato pag. 46
- ✓ Istituti Comprensivi e Autonomi nel Comune di Prato pag. 47 - 63
- ✓ Istituti Comprensivi e Autonomi degli altri Comuni della Provincia di Prato pag. 64 - 71
- ✓ Convitto Nazionale Cicognini pag. 72
- ✓ Istituti di Scuola Sec. 2° grado nel Comune di Prato pag. 73 - 80



Comune di Prato
Assessorato alla Pubblica Istruzione
Scuolando 2011 - 12



Assessore: Rita Pieri

Indirizzo e-mail: r.pieri@comune.prato.it
Indirizzo e-mail: assessorepieri@comune.prato.it

Segretaria: Annarita Borneo

Telefono 0574 1835194
Indirizzo e-mail: a.borneo@comune.prato.it

Direttore Area Servizi al Cittadino:

Rosanna Tocco

Telefono 0574 1835034
Indirizzo e-mail: r.tocco@comune.prato.it

Unità Operativa Complessa Pubblica Istruzione

Responsabile: Patrizia Bigagli

Telefono 0574/1835129 Fax 0574 1837339

Unità Operativa Complessa Coordinamento Servizi Educativi

Responsabile: Patrizia Traversini

Telefono 0574/1835123 Fax 0574 1837327



Comune di Prato
Assessorato Pubblica Istruzione
Scuolando 2011 - 12



Pubblica Istruzione

Il Servizio si occupa di:

- *Interventi nell'ambito dell'offerta formativa;
- *Programmazione e pianificazione della rete scolastica;
- *Promozione ed interventi nell'ambito del diritto allo studio e promozione attività inerenti l'istruzione pubblica;
- *Decentramento universitario e rapporti con il Pin;
- *Organizzazione dei servizi di refezione e trasporto scolastico.

Dirigente: Rosanna Tocco

Indirizzo e-mail: r.tocco@comune.prato.it

Telefono: 0574 1835034

Responsabile dell'Unità Operativa Complessa: Patrizia Bigagli

Indirizzo e-mail: p.bigagli@comune.prato.it

Telefono: 0574 1835129 Fax: 0574 1837339

Segreteria: Anna Maria Gravina

Indirizzo e-mail: am.gravina@comune.prato.it

Telefono: 0574 1835133 Fax: 0574 1837339

Indirizzo e-mail del Servizio: istruzione@comune.prato.it



Comune di Prato
Assessorato Pubblica Istruzione
Scuolando 2011 - 12

Segue Pubblica Istruzione

Unità Operative e Personale Assegnato

Scuole dell'Autonomia

Responsabile: Giovanna Scuffi

Indirizzo e-mail: g.scuffi@comune.prato.it

Indirizzo e-mail: istruzione@comune.prato.it

Telefono: 0574 1835130 Fax: 0574 1837339

Sonia Lenzi

Indirizzo e-mail: sonia.lenzi@comune.prato.it

Telefono: 0574 1835175

Silvia Massai

Indirizzo e-mail: s.massai@comune.prato.it

Telefono: 0574 1835132

Competenze:

Rapporti con le scuole dell'autonomia;
progetti integrati di area (P.I.A.), Educazione Ambientale, ecc;
ampliamento quantitativo e qualitativo dell'offerta formativa;
pianificazione della rete scolastica; tenuta dello stradario per la definizione dei bacini di utenza scolastica;
collaborazione con le scuole e gli uffici tecnici per la pianificazione dell'edilizia scolastica e per la manutenzione straordinaria degli edifici scolastici;
gestione degli accordi, protocolli, convenzioni con gli Istituti scolastici Enti e Istituzioni;
competenze istituzionali relative agli alunni portatori di handicap e assistenza specialistica nelle scuole.



Comune di Prato
Assessorato Pubblica Istruzione
Scuolando 2011 - 12

Segue Pubblica Istruzione

Unità Operative e Personale Assegnato Segreteria e Diritto allo Studio

Responsabile: Laura Ganugi

Indirizzo e-mail: l.ganugi@comune.prato.it

Indirizzo e-mail: dirittostudio@comune.prato.it

Indirizzo e-mail: istruzione@comune.prato.it

Telefono 0574 1835140 Fax 0574 1837425

Barbara Barbani

Indirizzo e-mail: b.barbani@comune.prato.it

Marina Vanda Monnet

Indirizzo e-mail: m.monnet@comune.prato.it

Telefono 0574 1835154

Competenze:

Rapporti con i Caff/Centri Servizi per le agevolazioni tariffarie nei servizi scolastici;
fornitura libri di testo agli alunni della scuola primaria;
procedure inerenti l'evasione dell'obbligo scolastico;
gestione delle competenze in materia di provvidenze per il diritto allo studio (rimborso libri di testo, borse di studio);
iniziativa "Estate Ragazzi" e rapporti con la scuola dell'Autonomia per la gestione degli spazi;
concessione di patrocinii e contributi per iniziative educative;
assegnazione del budget alle scuole statali per materiale e beni di consumo.



Comune di Prato
Assessorato Pubblica Istruzione
Scuolando 2011 - 12

Segue Pubblica Istruzione

Unità Operative e Personale Assegnato Refezione Scolastica

Responsabile: Paola Nizzi

Indirizzo e-mail: p.nizzi@comune.prato.it

Indirizzo e-mail: refezione@comune.prato.it

Telefono 0574 1835171 Fax 0574 1837345

Annarosa Calovi

Indirizzo e-mail: a.calovi@comune.prato.it

Telefono 0574 1835192

Stefania Giagnoni

Indirizzo e-mail: s.giagnoni@comune.prato.it

Telefono 0574 1835193

Laura Anna Maccelli

Indirizzo e-mail: l.maccelli@comune.prato.it

Telefono 0574 1835196

Rachele Frati

Indirizzo e-mail: r.frati@comune.prato.it

Telefono 0574 1835172

Clarissa Puccioni

Indirizzo e-mail: c.puccioni@comune.prato.it

Telefono 0574 1835173

Segue Pubblica Istruzione

Competenze:

Gestione della refezione scolastica nelle Scuole Pubbliche del territorio di Prato;
predisposizione del piano annuale delle forniture e dei servizi;
gestione amministrativa della refezione in forma diretta e attraverso affidamenti a ditte esterne;
gestione cucine comunali e personale addetto;
gestione giornaliera, prenotazioni, erogazione, contabilizzazione dei pasti al personale scolastico;
rapporti con le Scuole dell'Autonomia e con il Servizio Coordinamento dei Servizi Educativi per le attività inerenti la refezione;
Elaborazione dei menù per utenti di asilo nido, scuola dell'infanzia, primaria e secondaria di 1° grado;
gestione ed elaborazione diete per motivi di salute e religiosi;
programmazione e controllo della qualità del servizio erogato;
verifiche su cucine e refettori;
gestione degli interventi in materia igienico – sanitaria HACCP (Dlgs 155/97);
attività della commissione mensa cittadina e commissione d'istituto;
progetti speciali per la sensibilizzazione ad un corretto uso alimentare;
progettazione e realizzazione di corsi e progetti specifici;
rapporti con le Scuola dell'Autonomia e con gli utenti per gli aspetti qualitativi della refezione scolastica; collaborazione con gli uffici tecnici nella realizzazione di nuove strutture per quanto attiene a locali cucina e refettori



Comune di Prato
Assessorato Pubblica Istruzione
Scuolando 2011 - 12

Segue Pubblica Istruzione

Unità Operative e Personale Assegnato Servizi Scolastici

Responsabile: Paola Salvador

Indirizzo e-mail: p.salvador@comune.prato.it

Indirizzo e-mail: serviziscolastici@comune.prato.it

Telefono 0574 1835131 Fax 0574 1835140

Stefano Betti (responsabile trasporto scolastico)

Indirizzo e-mail: s.betti@comune.prato.it

Telefono 0574 1835168

Maria Augusta Marsala

Indirizzo e-mail: m.marsala@comune.prato.it

Telefono 0574 1835170

Silvia Ugolini

Indirizzo e-mail: s.ugolini@comune.prato.it

Telefono 0574 1835169

Competenze:

Competenze relative alla gestione degli utenti del Servizio di Refezione e Trasporto Scolastico; iscrizioni, rinunce, assegnazione tariffe, riscossione, recupero morosità.



Servizi Educativi

Il Servizio si occupa di:

- *Piano offerta formativa e programmazione interventi educativi;
- *organizzazione e gestione servizi di scuola dell'infanzia e asilo nido;
- *organizzazione e gestione di altri servizi educativi per l'infanzia;
- *attività di segreteria per la scuola dell'infanzia e asili nido comunali;
- *attività di promozione, sostegno e monitoraggio degli asili nido privati;
- *coordinamento pedagogico intercomunale.

Dirigente: Rosanna Tocco

Indirizzo e-mail: r.tocco@comune.prato.it

Telefono: 0574 18350345034

Responsabile dell'Unità: Patrizia Traversini

Indirizzo e-mail: p.traversini@comune.prato.it

Telefono 0574 1835123 Fax 0574 1837327

Indirizzo e-mail del Servizio: infanzia@comune.prato.it



Comune di Prato
Assessorato Pubblica Istruzione
Scuolando 2011 - 12

Segue Coordinamento Servizi Educativi

Unità Operative e personale assegnato **Segreteria amministrativa, Utenti e Personale**

Responsabile: Teresa Lottini

Indirizzo e-mail: t.lottini@comune.prato.it

Telefono 0574 1835187 Fax 0574 1837327 - 7346

Daniela Saporì (segreteria amministrativa)

Indirizzo e-mail: d.saporì@comune.prato.it

Telefono 0574 1835198

Claudio Ciampolini (segreteria amministrativa)

Indirizzo e-mail: c.ciampolini@comune.prato.it

Telefono 0574 1835178

Daniela Santarini (segreteria amministrativa)

Indirizzo e-mail: d.santarini@comune.prato.it

Telefono 0574 1835186

Segue Coordinamento Servizi Educativi

Unità Operative e personale assegnato Segreteria amministrativa, Utenti e Personale

Fermina Brizi (Utenti)

Indirizzo e-mail: f.brizi@comune.prato.it

Telefono 0574 1835177

Matteo Di Nauta (Personale)

Indirizzo e-mail: m.dinauta@comune.prato.it

Telefono 0574 1835188

Leonardo Sarri (Utenti)

Indirizzo e-mail: l.sarri@comune.prato.it

Telefono 0574 1835176

Competenze:

Programmazione e pianificazione economica; attività di segreteria del servizio; gestione attività contabile; arredi strutture comunali; ammissione utenti ai servizi comunali; gestione del personale assegnato alle scuole dell'infanzia e asili nido comunali.



Comune di Prato
Assessorato Pubblica Istruzione
Scuolando 2011 - 12

Segue Coordinamento Servizi Educativi
Unità Operative e personale assegnato
Coordinamento Pedagogico e Organizzativo

Responsabile: Perla Giagnoni

Indirizzo e-mail: p.giagnoni@comune.prato.it

Telefono 0574 1835180 Fax 0574 1837346

Silvia Anichini

Indirizzo e-mail: s.anichini@comune.prato.it

Telefono 0574 1835184

Cristina Gavazzi

Indirizzo e-mail: c.gavazzi@comune.prato.it

Telefono 0574 1835182

Silvana Guerriero

Indirizzo e-mail: s.guerriero@comune.prato.it

Telefono 0574 1835185

Michela Sassarini

Indirizzo e-mail: m.sassarini@comune.prato.it

Telefono 0574 1835183

Elisa Baldini

Indirizzo e-mail: e.baldini@comune.prato.it

Telefono 0574 1835189

Competenze:

Gestione pedagogica dei servizi educativi comunali 0/6anni;

Servizi autorizzati e accreditati per la fascia d'età 0/6 anni.



Asili nido Comunali

Arcobaleno

Via Arcobaleno, 2 – 59100 Prato Telefono e Fax 0574 26309

Indirizzo e-mail: nido.arcobaleno@scuole.prato.it

Fiore

Via Righi, 79 – 59100 Prato **Telefono e Fax 0574 596687**

Indirizzo e-mail: nido.badie@scuole.prato.it

Il Borgo

Via Paisiello, 2 – 59100 Prato **Telefono e Fax 0574 24022**

Indirizzo e-mail: nido.borgonuovo@scuole.prato.it



Asili nido Comunali

Le Girandole

Via S.Paolo, 149 – 59100 Prato **Telefono e Fax 0574 448739**

Indirizzo e-mail: nido.sanpaolo@scuole.prato.it

Il Castellare

Via Cialdini, 6 – 59100 Prato **Telefono e Fax 0574 37053**

Indirizzo e-mail: nido.cialdini@scuole.prato.it

La Mongolfiera

Via Fiorentina, 106/c – 59100 Prato **Telefono e Fax 0574 634830**

Indirizzo e-mail: nido.fiorentina@scuole.prato.it



Asili nido comunali

L'Astrolabio

Via Ada Negri, 1 – 59100 Prato **Telefono e Fax 0574 467854**

Indirizzo e-mail: nido.galilei@scuole.prato.it

La Valle Incantata

Via Bologna, 493/c – 59100 Prato **Telefono e Fax 0574 460743**

Indirizzo e-mail: nido.santalucia@scuole.prato.it

Pan di Ramerino

Via Cefalonia,12 – 59100 Prato **Telefono e Fax 0574 720043**

Indirizzo e-mail: nido.maliseti@scuole.prato.it



Asili nido comunali

L'Orto del Lupo

Via San Vincenzo (Porta Pistoiese) – 59100 Prato

Telefono 0574 30306 Fax 0574 31703

Indirizzo e-mail: nido.sanvincenzo@scuole.prato.it

Il Ranocchio

Via Meucci, 6 – 59100 Prato **Telefono e Fax 0574 622006**

Indirizzo e-mail: nido.tavola@scuole.prato.it

La Querce

Via Firenze, 210 – 59100 Prato **Telefono e Fax 0574 582021**

Indirizzo e-mail: nido.laquerce@scuole.prato.it



Asili nido accreditati e convenzionati

Il Baco Gigi

Via Tirreno , 54 (Galciiana) - 59100 Prato (PO)

Telefono 0574 815720 348 7300839

Indirizzo e-mail: ilbacogigi@alicecoop.it - alice@alicecoop.it

Bambi

Via del Campaccio, 143/A (Chiesanuova) - 59100 Prato (PO)

Telefono e Fax 0574 30339

Indirizzo e-mail: asilobambi@hotmail.it

Don Bosco

Via Lorenzo Valla, 45 (Mezzana)- 59100 Prato (PO)

Telefono e Fax 0574 592178

Indirizzo e-mail: scuoladonbosco@libero.it

Don Didaco Bessi

Via Ofanto, 1 - 59100 Prato (PO)

Telefono e Fax 0574 466754

Indirizzo e-mail: scuola@scuolacim.it



Asili nido accreditati e convenzionati

Il Bosco Incantato

Via dei fossi, 10/1 (Macrolotto) - 59100 Prato (PO)

Telefono 0574 625143 Fax 0574 7003366

Indirizzo e-mail: infanzia@panerosecoop.it

Sito web <http://www.panerosecoop.it>

Il Giardino delle Farfalle

Via del Coderino, 3 (Iolo) - 59100 Prato

Telefono e Fax 0574 814656

Indirizzo e-mail: info@cooperativaluce.com

Siti web <http://www.cooperativaluce.com> - <http://asiloprato.jimdo.com/>

Il Giardino in fiore

Via A. Della Robbia, 4 - 59100 Prato (PO)

Telefono e Fax 0574 593859

Indirizzo e-mail: ito32@tiscali.it - info@istitutosangiuseppe.com



Asili nido accreditati e convenzionati

Il Girasole

Via delle Fonti, 263 (le Badie) - 59100 Prato (PO)

Telefono 0574 584266 Fax 0574 445585

Il Girotondo

Viale Montegrappa, 128/B - 59100 Prato (PO)

Telefono asilo nido 0574 595409 Fax 0574 890908

Indirizzo e-mail: info@sentieri-prato.it

Sito web [http:// www.sentieri-prato.it](http://www.sentieri-prato.it)

Il Grillo

Via T. Buzzi, 19 (Cilianuzzo) - 59100 Prato (PO)

Telefono e Fax 0574 694919

Indirizzo e-mail: melogranocoop@libero.it



Asili nido accreditati e convenzionati

Il Nido di Alice

Via Matteotti, 21 (La Pietà) - 59100 Prato (PO)

Telefono asilo nido 0574 433221 Fax cooperativa Alice 0574 23673

Indirizzo e-mail: ilnidodialice@alicecoop.it - alice@alicecoop.it

Il Paese senza Punta

Via dell'Alberaccio, 163 (Galciana) - 59100 Prato (PO)

Telefono e Fax 0574 660896

Indirizzo e-mail: ilpaesesenzapunta@virgilio.it

Il trenino Blu

Via Garella, 57 (zona Museo Pecci) - 59100 Prato (PO)

Telefono e Fax 0574 575040

Indirizzo e-mail: iltreninoblu@virgilio.it



Asili nido accreditati e convenzionati

L'Albero del Melograno

Via delle Medaglie d'oro, 33 (Cilianuzzo) - 59100 Prato (PO)

Telefono e Fax 0574 470706

Indirizzo e-mail: info@lalberodelmelograno.it

La Casa degli Orsi – Via della Stufa

Via della stufa, 18/20 (zona centro) - 59100 Prato (PO)

Telefono e Fax 0574 31042

Indirizzo e-mail: info@lacasadegliorsi.com

Sito web <http://www.lacasadegliorsi.com>



Asili nido accreditati e convenzionati

La Casa degli Orsi - Via Galcianese

Via Galcianese, 59 - 59100 Prato (Po)
Telefono e Fax 0574 401140
Indirizzo e-mail: info@lacasadegliorsi.com

La Casa Giocosa

Via Iva Pacetti, 4 59100 Prato (PO)
Codice Ministeriale PO1A04500R **Telefono 0574 661402**
Indirizzo e-mail: lacasagiocosa@gmail.com

Mary Poppin's House

Via Roma, 329 (Cafaggio) - 59100 Prato (PO)
Telefono e Fax 0574 633489
Indirizzo e-mail: merypoppins_prato@libero.it
Sito web http://www.marypoppins_house.it



Asili nido accreditati e convenzionati

Nido di Baloo

Via Guittone d'Arezzo, 8 (Fontanelle) - 59100 Prato (PO)
Telefono e Fax 0574 631709
Indirizzo e-mail: infanzia@panerosecoop.it

Nido Mio

Via Anita Garibaldi, 6/8 (Viaccia) - 59100 Prato (PO)
Telefono e Fax 0574 811405
Indirizzo e-mail: ava.dani@yahoo.it

Nuova Vita

Via M. Clementi, 47 (S. Paolo) - 59100 Prato (PO)
Telefono 0574 38327 Fax 0574 445963
Indirizzo e-mail: eligfr@tin.it



ASILI NIDO →



SCUOLANDO



← 2011 - 2012

Asili nido accreditati e convenzionati

Peter Pan

Via Limberti, 78 (Grignano) - 59100 Prato (PO)

Telefono e Fax 0574 634221

Indirizzo e-mail: asilopeterpan@alice.it

Sito web <http://www.asilopeterpan.it>

Piccolo Mondo

Via Goito, 11 (Borgonuovo) - 59100 Prato (PO)

Telefono e Fax 0574 25158

Indirizzo e-mail: asilopiccolomondo@gmx.com

Piccolo Naviglio

Via G.Papi, 19/21 (San Giorgio a Colonica) - 59100 Prato (PO)

Telefono 0574 643423 Fax 0574 23673

Indirizzo e-mail: ilpiccolonaviglio@alicecoop.it – alice@alicecoop.it



Asili nido accreditati e convenzionati

San Niccolò

Piazza Cardinale Niccolò, 6 – 59100 Prato (PO)

Telefono 0574 433082 Fax 0574 445496

Indirizzo e-mail: info@sniccolo.it

Sito web <http://www.sniccolo.prato.it>

Stacciaburatta

Via IV Novembre, 17 - 59100 Prato (Po)

Telefono 0574 876198 Fax 0574 611299

Indirizzo e-mail: stacciaburatta@alambicchi.org

Sito web: www.alambicchi.org

Tamburino Magico

Via Traversa Pistoiese, 1 (Tobbiana) - 59100 Prato (PO)

Telefono 0574 810050 Fax 0574 23673

Indirizzo e-mail: tamburinomagico@libero.it

Trilli

Via Fiorentina, 84 (Pratilia) - 59100 Prato (PO)

Telefono e Fax 0574 634477

Indirizzo e-mail: asilonidotrilli@tiscali.it



Asili nido accreditati convenzionati

Bianconiglio

Via Salvagnoli, 13 (La Pietà) - 59100 Prato (PO)

Telefono e Fax 0574 442504

Indirizzo e-mail: nidobianconiglio@virgilio.it

Il Cantuccio dei Sogni

Via Botticelli, 62 - 59100 Prato (PO)

Telefono e Fax 0574 560756

Indirizzo e-mail: info@sentieri-prato.it

Sito web <http://www.sentieri-prato.it>

La Cittadella

Via degli Abatoni, 7/9 (Loc.Santa Lucia) - 59100 Prato (PO)

Telefono 0574 690089 Indirizzo e-mail: nidolacittadella@gmail.com

La Gang del Bosco

Via G. Paolini, 29/b - 59100 Prato (PO)

Telefono 0574 475128

Indirizzo e-mail: asilolagangdelbosco@gmail.com



Asili nido accreditati

Lo Scatolino Magico

Via del Capannaccio, 143 (Galciana) – 59100 Prato (PO)

Telefono 349 3846049

Indirizzo e-mail: info@loscatolinomagico.it

Sito web www.loscatolinomagico.it

Asili nido autorizzati

Nido D'Oro

Via Rodari, 4/6 (Paperino) - 59100 Prato (PO)

Telefono 0574 643537

Indirizzo e-mail: erijoy@hotmail.it



Asili nido negli altri comuni della provincia di Prato

Comune di Cantagallo:

Asilo nido privato accreditato convenzionato San Lorenzo

Via Coppi e Bartali, 2 (Località Usella) Cantagallo (PO)

Telefono e Fax 0574 984718

Indirizzo e-mail: asilonidosanlorenzo@alice.it

Comune di Carmignano:

Asilo nido privato accreditato convenzionato Il Tulipano

Piazza Battisti, 2 (Comeana) - 59015 Carmignano (Po)

Telefono 055 8719026

Indirizzo e-mail: coopginestra@libero.it

Asilo nido privato accreditato convenzionato Il Sole e la Nuvola

Via della Furba - 59011 Carmignano (PO)

Telefono 055 8707004

Indirizzo e-mail: infanzia@panerosecoop.it

Asilo nido privato accreditato convenzionato Il paese dei balocchi

Via Sironi, 3 - 59015 Carmignano (PO)

Telefono 055 8706403

Indirizzo e-mail: info@asilonidoilpaesedeibalocchi.it

Sito web: www.asilonidoilpaesedeibalocchi.it



Asili nido negli altri comuni della provincia di Prato

Comune di Montemurlo:

Asilo nido comunale Tata Badà

Via F. Rosselli, 3 - 59013 Montemurlo (PO) **Telefono 0574 683347**
Fax 0574 558765 c/o Pubblica Istruzione Comune di Montemurlo
Indirizzo e-mail: graziella.schievenin@comune.montemurlo.po.it

Asilo nido comunale Piccino Picciò

Via E.Toti, 17/A Oste Montemurlo **Telefono 0574 799299**
Fax 0574 558765 c/o Pubblica Istruzione Comune di Montemurlo
Indirizzo e-mail: graziella.schievenin@comune.montemurlo.po.it

Asilo nido privato accreditato Baby Park'

Via del Parco, 6 - 59013 Montemurlo (PO) **Telefono 0574 790607**
Indirizzo e-mail: babypark2006@libero.it

Asilo nido privato accreditato Regno di Mangionia

Via Curiel, 103 (Oste) - 59013 Montemurlo (PO) **Telefono 0574 799954**
Indirizzo e-mail: ilregnodimangionia@arciparto.it

Asilo nido privato autorizzato Il Gatto con gli Stivali

Via Adda, 8 (Oste) - 59013 Montemurlo (PO) **Telefono 347 8870932**
Indirizzo e-mail: nidoilgattoconglifestivali@virgilio.it



Asili nido negli altri comuni della provincia di Prato

Comune di Vaiano:

Asilo nido privato accreditato convenzionato La Pimpa

Via Mazzini, 25 – 59013 Vaiano

Telefono 0574 989547 0574 433102 Fax 0574 423673

Indirizzo e-mail: lapimpa@alicecoop.it - alice@alicecoop.it

Sito web: <http://www.alicecoop.it>

Comune di Vernio:

Asilo nido comunale Birbafolletto

località la pieve di S.Ippolito (Vernio)

Telefono 0574 951335 – 433102 – Fax 0574 423673

Indirizzo e-mail: alice@alicecoop.it – [birba folletto@alicecoop.it](mailto:birba_folletto@alicecoop.it)

Sito web: <http://www.alicecoop.it>



Asili nido negli altri comuni della provincia di Prato

Comune di Poggio a Caiano:

Asilo nido privato autorizzato accreditato

C'era una volta

Via Italia, 61 – 59016 Poggio a Caiano (PO)

Telefono 333 4067412

Indirizzo e-mail: ceraunavolta@alambicchi.org

Sito web www.alambicchi.org

Asilo nido privato autorizzato accreditato

Scacco Matto

Via Silvio Pellico, 24 – 59016 Poggio a Caiano (PO)

Telefono e fax 055 8778136

Indirizzo e-mail: 70katia@tiscali.it



SCUOLE
DELL'INFANZIA →



SCUOLANDO



← 2011 - 2012

Scuole dell'infanzia comunali

BorgoSanPaolo

Via San Paolo, 149 - 59100 Prato **Telefono e Fax. 0574 30777**

Indirizzo e-mail: si.borgosanpaolo@scuole.prato.it

Corridoni

Via Corridoni, 13 – 59100 Prato **Telefono e Fax 0574 465906**

Indirizzo e-mail: si.corridoni@scuole.prato.it

Figline

Via Cantagallo, 250 – 59100 Prato **Telefono e Fax 0574 460505**

Indirizzo e-mail: si.figline@scuole.prato.it



Scuole dell'infanzia comunali

Fontanelle

Via Palasaccio, 7 - 59100 Prato **Telefono e Fax 0574 620694**

Indirizzo e-mail: si.fontanelle@scuole.prato.it

Galciana

Via B. Valori, 1 - 59100 Prato **Telefono e Fax 0574 810601**

Indirizzo e-mail: si.galciana@scuole.prato.it

Galilei

Via A. Negri, 53 - 59100 Prato **Telefono 0574 466161 Fax 0574 467854**

Indirizzo e-mail: si.galilei@scuole.prato.it



Scuole dell'infanzia comunali

Maliseti

Via Cefalonia, 12 – 59100 Prato **Telefono e Fax 0574 720043**

Indirizzo e-mail: si.maliseti@scuole.prato.it

Vergaio

Via di Vergaio, 51/G – 59100 Prato **Telefono e Fax 0574 811190**

Indirizzo e-mail: si.vergaio@scuole.prato.it



Scuole dell'infanzia paritarie nel comune di Prato

Scuola Infanzia il Girotondo Via T.Pini, n° 77 59100 - Prato (PO)
Telefono 0574/583080 Fax 1782757101 Codice Ministeriale PO1A021008
Indirizzo e-mail: info@sentieri-prato.it Sito web: www.sentieri-prato.it

Scuola Infanzia La Casa Giocosa Via Biella, 20 - Prato (PO)
Telefono e Fax 0574 811323 Fax 0574 816643 Codice Ministeriale PO1A01101P
Indirizzo e-mail: lacasagiocosa@gmail.com

Scuola Infanzia Mary Poppin's House

Via Roma, 329 (Cafaggio) - 59100 Prato (PO)
Telefono e Fax 0574 633489
Indirizzo e-mail: merypoppins-prato@libero.it
Sito web <http://www.marypoppins-house.it>



Comune di Prato
Assessorato Pubblica Istruzione
Scuolando 2011 - 12



Ufficio scolastico Diocesano

Infanzia e Primaria Paritarie aderenti alla F.I.S.M. nel Comune di Prato

Responsabile del coordinamento don Massimo Malinconi

Piazza Lippi, 21 – 59100 Prato – **Telefono 0574-499737 – Fax 0574-499738**

Indirizzo e-mail: scuole.cattoliche@diocesiprato.it

Scuola Infanzia Madonna dell'Ulivo

Dirigente Neve Cesare

Via del R.Ghirlandaio, 5 – 59100 Prato

Codice Ministeriale PO1A015001 **Telefono e Fax 0574 – 590243**

Indirizzo e-mail: ulivomat@libero.it

Scuola Infanzia Beata Vergine del Rosario

Dirigente Claudia Mari

Via Borgo di Casale, 123 – 59100 Prato

Codice Ministeriale PO1A00500A **Telefono e Fax 0574 – 812339**

Indirizzo e-mail: sfi.casale@webprato.com

Scuola Infanzia Maria Immacolata

Dirigente Manuela Insinna

Via Volpi, 3/5 (Tavola) – 59100 Prato Codice Ministeriale PO1A00400E

Telefono 0574 – 620990 Fax 0574 – 666032

Indirizzo e-mail: mariaimmacolatatavola@hotmail.it



Scuole dell'infanzia paritarie aderenti alla F.I.S.M nel Comune di Prato

Scuola Infanzia Sacro Cuore **Dirigente Antonelle De Felice**

Via del Ferro, 437 (S.Giorgio a Colonica) – 59100 Prato
Codice Ministeriale PO1A02500G **Telefono e Fax 0574 – 542287**
Indirizzo e-mail: smsacrocuore@tiscali.it

Scuola Infanzia Sacro Cuore **Dirigente Carmelina Greco (Sr. Maura)**

Via Pieraccioli, 50 (Galciana) – 59100 Prato
Codice Ministeriale PO1A007002 **Telefono e Fax 0574 – 811398**
Indirizzo e-mail: scuola.sacrocuore@tiscali.it

Scuola Infanzia Santa Teresa del Bambin Gesù **Dirigente Maria Miraglia (Sr. Teresina)**

Via Mugellese, 54/C (La Querce) – 59100 Prato
Codice Ministeriale PO1A00900N **Telefono e Fax 0574 – 550098**
Indirizzo e-mail: scuolainfanzialaquerce@fastwebnet.it

Scuola Infanzia Maria Immacolata **Dirigente Martina Giraldi**

Via M.Clementi, 47 (San Paolo) – 59100 Prato Codice Ministeriale PO1A013009
Telefono 0574 – 38327 Fax 0574 – 445963
Indirizzo e-mail: eligfr@tin.it



Scuole dell'infanzia paritarie aderenti alla F.I.S.M nel Comune di Prato

Scuola S.Maria (Casa Educazione e Lavoro)

Dirigente scolastica raffaella Storai

Via Pistoiese, 584- 59100 Prato **Telefono e Fax 0574 -811177**

Indirizzo e-mail: scuolaviva@virgilio.it

Scuola Infanzia Codice Ministeriale PO1A006006

Scuola Primaria Codice Ministeriale PO1E013007

Scuola Cuore Immacolato di Maria

Dirigente scolastica Donata Pannacchione

Via Ofanto, 1 - 59100 Prato **Telefono e Fax 0574 - 466754**

Indirizzo e-mail: scuola@scuolacim.it

Scuola Infanzia Codice Ministeriale PO1A01100N

Scuola Primaria Codice Ministeriale PO1E00700X

Scuola Don Bosco

Dirigente scolastica Alba Aquilano

(Mezzana) Via L.Valla, 45 - 59100 Prato **Telefono e Fax 0574 - 592178**

Indirizzo e-mail: scuoladonbosco@libero.it

Scuola Infanzia Codice Ministeriale PO1A043005

Scuola Primaria Codice Ministeriale PO1E005008



**Scuole dell'infanzia Paritarie aderenti alla F.I.S.M.
Nel Comune di Prato**

S. Maria Immacolata

Dirigente scolastica Rita Frosini

Via Cantagallo, 6 – 59100 Prato

Telefono 0574 – 461977 Fax 0574 - 469531

Indirizzo e-mail: scuolasanmartino.prato@hotmail.it

Scuola Infanzia Codice Ministeriale PO1A01200D

Scuola Primaria Codice Ministeriale PO1E006004

Istituto San Giovanni Bosco

Dirigente scolastica Piera Papi

Via Arc.Limberty, 86 (Grignano) – 59100 Prato

Telefono e Fax 0574 – 631519

Indirizzo e-mail: ist.sgbosco@virgilio.it

Scuola Infanzia Codice Ministeriale PO1A01000T

Scuola Primaria Codice Ministeriale PO1E00900G

Istituto San Giuseppe

Dirigente scolastica Emanuela Giordano

Via A. della Robbia, 4 – 59100 Prato **Telefono 0574 - 593859 Fax 0574 – 591802**

Indirizzo e-mail: ito62@tiscali.it – info@istitutosanngiuseppe.com

Scuola Infanzia Codice Ministeriale PO1A014005

Scuola Primaria Codice Ministeriale PO1E01100G



Comune di Prato
Assessorato Pubblica Istruzione
Scuolando 2011 - 12



Istituto Paritario Santa Caterina Dè Ricci

ADERENTE ALLA F.I.S.M

Dirigente scolastico
Nadino Bacci

Indirizzo e-mail: presidenza@scuolasantacaterina.it

Sito web: www.scuolasantacaterina.it

de Centrale Via San Vincenzo, 2 – Sede distaccata Piazza S. Maria del Soccorso, 1 59100 Prato

Telefono 0574 32868 – 37166 Fax 0574 25764 Sede Centrale

Telefono 0574 21874 Fax 0574 600266 Sede distaccata

Le scuole:

Scuola Infanzia Codice Ministeriale PO1A02400Q Piazza S.M. del Soccorso, 1 - 59100 – Prato

Telefono 0574 21874 Fax 0574 600626

Scuola Primaria Codice Ministeriale PO1E1700E Piazza S.M. del Soccorso, 1 – 59100 – Prato

Telefono 0574 21874 Fax 0574 600626

Secondaria 1° Grado Codice Ministeriale PO1M030006 Via San Vincenzo, 2 – 59100 – Prato

Telefono 0574 32868 Fax 0574 25764



Comune di Prato
Assessorato Pubblica Istruzione
Scuolando 2011 - 12



Conservatorio San Niccolò

Aderente alla F.I.S.M

Dirigente scolastico
Alessandra Bardazzi

Indirizzo e-mail: info@sniccolo.it

Piazza Cardinale Niccolò, 6 59100 Prato **Telefono Segreteria Didattica 0574 433082 Fax. 0574 445496**

Le scuole:

Asilo Nido autorizzato e accreditato

Scuola Infanzia: Codice ministeriale PO1A04000N

Scuola Primaria: Codice ministeriale PO1E00300L

Scuola Sec. 1° Grado: Codice ministeriale PO1H02000G

Liceo Scientifico: Codice ministeriale POP500500D



**Scuole dell'Infanzie Paritarie negli altri Comuni
della Provincia di Prato
aderenti alla F.I.S.M.**

Scuola Infanzia Maria Assunta

via Bologna, n° 285 - 59027 - Carmignanello (PO)
Telefono e Fax 0574 982103 Codice Ministeriale PO1A019008
Indirizzo e-mail: waldemaro1@gazeta.pl

Scuola Infanzia Charitas

piazza Firenzuola, n° 12 59021 - Vaiano (PO)
Telefono e Fax 0574 989246 Codice Ministeriale PO1A001003
Indirizzo e-mail: charitasvaiano@alice.it

Scuola Infanzia Il Girasole

P.zza C. Battisti, n° 2 - 59015 - Comeana - Carmignano (PO)
Telefono 055 8719026 Fax 055 4471316 Codice Ministeriale PO1A04600L
Indirizzo e-mail: coopginestra@libero.it



**Scuole dell'Infanzia Paritarie negli altri Comuni
della Provincia di Prato
aderenti alla F.I.S.M.**

Ancelle Sacro Cuore

piazza Mons. Contardi, n° 2 - 59013 - Montemurlo (PO)

Telefono e Fax 0574 798031

Scuola Infanzia Codice Ministeriale PO1A01800C

Scuola Primaria Codice Ministeriale PO1E001001

Indirizzo e-mail: scuola_sacrocuore@infinito.it

Scuola dell'Infanzia S. Antonio Maria Pucci

P.zza Amendola, - 59028 La Briglia Vaiano

Codice Ministeriale PO1A00200V **Telefono 0574 984718**

Indirizzo e-mail: skrzypol@libero.it

Scuola Infanzia Maria Virgo Carmeli

via Appennino, n° 86 59026 - Montepiano (PO)

Telefono 0574 959933 Fax 0574 959321 Codice Ministeriale PO1A00300P

Indirizzo e-mail: ito62@tiscali.it



**Scuole dell'Infanzia Paritarie negli altri Comuni
della Provincia di Prato
non aderenti alla F.I.S.M**

Scuola Infanzia S.Giuliana

Piazza S.Pietro, n°6 -59015 – Seano – Carmignano (PO)
Telefono e Fax 055 8706233 Codice Ministeriale PO1A02000C
Indirizzo e-mail: suoremantellateseano@alice.it

Scuola Infanzia Sacro Cuore

Via Ambra, n° 2 – 59016 – Poggio a Caiano (PO)
Telefono 055 87775263 Fax 055 87775215 Codice Ministeriale PO1A01700L
Indirizzo e-mail: maternasc1@interfree.it

Scuola Primaria Sacro Cuore

Piazza SS. Rosario, n° 15 – 59016 – Poggio a Caiano (PO)
Telefono 055 87775253 Fax 055 87775215 Codice Ministeriale PO1E00200R
Indirizzo e-mail: paritariaesc@interfree.it



Comune di Prato
Assessorato Pubblica Istruzione
Scuolando 2011 - 12



Ufficio Scolastico Provinciale
Territoriale di Prato (ex U.S.P.)

Dirigente: Dott. Francesco Mauro

Indirizzo: Via Borgovalsugana, 63 - 59100 Prato (PO)

Telefono: 0574- 58891 Fax: 0574-588922

Indirizzo e-mail: segrcsa.po@istruzione.it

Sito web: <http://www.ufficioscolasticoprovinciale.prato.it>



Comune di Prato
Assessorato Pubblica Istruzione
Scuolando 2011 - 12



Istituti Statali Comprensivi e Autonomi del Comune di Prato

Marco Polo

Dirigente scolastico Reggente

Cristina Magelli

Indirizzo e-mail: segreteria@marcopolo.prato.it - ist.mpolo@po-net.prato.it

Indirizzo e-mail di posta certificata: poic809007@pec.istruzione.it

Sito web: www.scuole.prato.it/icsmarcopolo/

Via Santa Caterina, 14 59100 Prato Codice Ministeriale. POIC809007

Telefono 0574 21703 Fax 0574 21231

Le scuole:

Scuola Infanzia Villa Charitas P.zza S.Maria delle Carceri, 26/B – 59100 Prato
Codice Ministeriale POAA809014 **Telefono 0574 28376 Fax 0574 24962**

Scuola Primaria Cesare Guasti Via S.Caterina, 14 – 59100 Prato
Codice Ministeriale POEE809019 **Telefono 0574 21703 Fax 0574 21231**

Scuola Primaria Fabio Filzi Via del Seminario, 2 – 59100 Prato
Codice Ministeriale POEE80902A **Telefono 0574 24794**

Scuola Sec. 1° grado Ser Lapo Mazzei Via del Seminario, 2 – 59100 Prato
Codice Ministeriale POMM809018 **Telefono 0574 37807 Fax 0574 21186**



Comune di Prato
Assessorato Pubblica Istruzione
Scuolando 2011 - 12

Istituti Statali Comprensivi e Autonomi del Comune di Prato

II Circolo

Dirigente scolastico Reggente

Papini Laura

Indirizzo e-mail: l.papini@scuole.prato.it - papini.laura@alice.it

Indirizzo e-mail: direzionendidattica2circolo@po-net.prato.it

Indirizzo e-mail di posta certificata: poe004006@pec.istruzione.it

Sito web: www.scuole.prato.it/circolo2/

Via del Ghirlandaio, 5 - 59100 Prato Codice Ministeriale: POEE004006

Telefono 0574 591902 - 572825 Fax 0574 564075

Le scuole:

Scuola Infanzia Carlo Alberto dalla Chiesa

(Lotto A) Via Picasso, 19 - 59100 Prato

Codice Ministeriale POAA004034 **Telefono e Fax 0574 584500**

(Lotto B) Via Viottolo di Mezzana, 20 - 59100 Prato **Telefono e Fax 0574 079808**

(Lotto C) Via Viottolo di Mezzana, 20 - 59100 Prato **Telefono e Fax 0574 570473**

Scuola Infanzia Francesco Ferrucci Via Ferrucci, 416 - 59100 Prato

Codice Ministeriale POAA004023 **Telefono e Fax 0574 594603**

Scuola Primaria Carlo Alberto dalla Chiesa Via Picasso, 17 - 59100 Prato

Codice Ministeriale POEE004039 **Telefono e Fax 0574 591766**

Scuola Primaria Santa Gonda Via Santa Gonda, 8 - 59100 Prato

Codice Ministeriale POEE004017 **Telefono e Fax 0574 571336**



Istituti Statali Comprensivi e Autonomi del Comune di Prato

Pietro Mascagni

Dirigente scolastico
Laura Papini

Indirizzo e-mail: l.papini@scuole.prato.it - papini.laura@alice.it

Indirizzo e-mail: ist.compascagni@scuole.prato.it

Indirizzo di posta certificata: poic80800b@pec.istruzione.it

Sito web: www.mascagni.prato.it

Via Toscanini, 6 – 59100 Prato Codice Ministeriale POIC80800B

Telefono 0574 32702 Fax 0574 24093

Le scuole:

Scuola Infanzia Pietro Mascagni Via Toscanini, 6 – 59100 Prato
Codice Ministeriale POAA808018 **Telefono 0574 603727 Fax 0574 24093**

Scuola Infanzia San Paolo - il Pino Via Galcianese, 20/E – 59100 Prato
Codice Ministeriale POAA808029 **Telefono e Fax 0574 25189**

Scuola Primaria Borgonuovo Via M.Clementi, 33 – 59100 Prato
Codice Ministeriale POEE80802E **Telefono 0574 32094 Fax 0574 31974**

Scuola Primaria Pietro Mascagni Via Toscanini, 6 – 59100 Prato
Codice Ministeriale POEE80801D **Telefono 0574 33125 Fax 0574 24093**

Scuola Sec. 1° grado Buricchi Via Galcianese, 20/F – 59100 Prato
Codice Ministeriale POMM80801C **Telefono 0574 28282 Fax 0574 26262**



Comune di Prato
Assessorato Pubblica Istruzione
Scuolando 2011 - 12



Istituti Statali Comprensivi e Autonomi del Comune di Prato

IV Circolo

Dirigente scolastico
Cristina Magelli

Indirizzo e-mail: dirigente4circolo@scuole.prato.it

Indirizzo e-mail: direzionendidattica4circolo@po-net.prato.it

Indirizzo e-mail di posta certificata: circolodidattico4prato@actaliscertymail.it

Sito web: www.scuole.it/circolo4/

Via Corsani, 17 – 59100 Prato Codice Ministeriale POEE00600T

Telefono 0574 465643 Fax 0574 692205

Le scuole:

Scuola Infanzia Abatoni Via Badiani, 1 – 59100 Prato

Codice Ministeriale POAA00602T **Telefono e Fax 0574 460313**

Scuola Infanzia G.P.Meucci Via Marradi, 2 – 59100 Prato

Codice Ministeriale POAA00604R **Telefono 0574 693757 Fax 0574 691297**

Scuola Infanzia Cilianuzzo Via del Cilianuzzo, 10 – 59100 Prato

Codice Ministeriale POAA00601N **Telefono e Fax 0574 461882**

Scuola Infanzia A.Meoni Via Cantagallo, 37 – 59100 Prato

Codice Ministeriale POAA00605T **Telefono e Fax 0574 460756**



Comune di Prato
Assessorato Pubblica Istruzione
Scuolando 2011 - 12

Segue Istituto Autonomo Statale IV Circolo

Scuola Primaria I.Calvino Via Natreta, 1 – 59100 Prato
Codice Ministeriale POEE00602X **Telefono 0574 463531 Fax 0574 465445**

Scuola Primaria A.Meoni Via Cantagallo, 37 – 59100 Prato
Codice Ministeriale POEE006064 **Telefono 0574 695209 Fax 0574 460756**

Scuola Primaria G.P.Meucci Via Marradi, 2 – 59100 Prato
Codice Ministeriale POEE006042 **Telefono e Fax 0574 691297**

Scuola Primaria G.Puccini Via Guerra, 47 – 59100 Prato
Codice Ministeriale POEE006031 **Telefono e Fax 0574 463712**



Istituti Statali Comprensivi e Autonomi del Comune di Prato

Claudio Puddu

Dirigente scolastico

Gianna Celli

Indirizzo e-mail: g.celli@scuole.prato.it

Indirizzo e-mail: istitutocomprensivopuddu@scuole.prato.it - poic81600a@istruzione.it

Indirizzo e-mail di posta certificata: istitutocomprensivopuddu@legalmail.it

Sito web: www.puddu.prato.it

Via Montalese, 245/A – 59100 Prato Codice Ministeriale POIC81600A

Telefono **0574 721630–0574 653124** Fax **0574 721602**

Le scuole:

Scuola Infanzia Gianni Rodari Via Viaccia A Narnali, 62 – 59100 Prato
Codice Ministeriale POAA816028 **Telefono 0574 660516** Fax **0574 812507**

Scuola Infanzia Claudio Puddu Via Montalese, 239/A – 59100 Prato
Codice Ministeriale POAA816017 **Telefono e Fax 0574 721714**

Scuola Primaria Gianni Rodari Via Viaccia A Narnali, 60 – 59100 Prato
Codice Ministeriale POEE81602D **Telefono e Fax 0574 812507**

Scuola Primaria Claudio Puddu Via Montalese, 239 – 59100 Prato
Codice Ministeriale POEE81601C **Telefono e Fax 0574 721714**

Scuola Sec. 1° grado Don Bosco Via Isola di Lero – 59100 Prato
Codice Ministeriale POMM81601B **Telefono e Fax 0574 721304**

Altra sede Via Pistoiese, 558/E – 59100 Prato **Telefono 0574 662841** Fax **0574 661433**



Istituti Statali Comprensivi e Autonomi del Comune di Prato

Primo Levi

Dirigente scolastico **Carla Olivi**

Indirizzo e-mail: c.olivi@scuole.prato.it

Indirizzo e-mail: info@primolevi.prato.it

Indirizzo e-mail di posta certificata: poic81900t@istruzione.it

Sito web: www.primolevi.prato.it

Uffici di Segreteria e Direzione Via Roma, 266 – 59100 Prato Codice Ministeriale POIC81900T

Telefono 0574 634515 Fax 0574 639633

Le scuole:

Scuola Infanzia Cafaggio Via Roma, 317 – 59100 Prato
Codice Ministeriale POAA81903R **Telefono e Fax 0574 633196**

Scuola Infanzia Castelnuovo Via di Castelnuovo, 40 – 59100 Prato
Codice Ministeriale POAA81902Q **Telefono e Fax 0574 541372**

Scuola Infanzia Paperino Via Pastore, – 59100 Prato
Codice Ministeriale POAA81901P **Telefono e Fax 0574 540618**

Succursale Via dell'Alloro, 89/A - 59100 Prato
Telefono e Fax 0574 540292

Succursale (Sez. distaccata c/o scuola primaria San Giorgio) Via Fossi del Ferro, 17 – 59100
Telefono e Fax 0574 542267

Segue Istituto Comprensivo Primo Levi

Scuola Primaria Ivana Marcocci Via Soffici, 30 – 59100 Prato
Codice Ministeriale POEE819032 **Telefono e Fax 0574 631504**

Scuola Primaria Laura Poli Via Miliotti, 2 – 59100 Prato
Codice Ministeriale POEE819043 **Telefono e Fax 0574 079822**

Scuola Primaria Ambra Cecchi Via Como, – 59100 Prato
Codice Ministeriale POEE819021 (Plesso di nuova costruzione)

Scuola Primaria Valeria Crocini Via Fossi del Ferro, 17 – 59100 Prato
Codice Ministeriale POEE81901X **Telefono e Fax 0574 542267**

Scuola Sec 1° grado Ivana Marcocci Via Soffici, 30 – 59100 Prato
Codice Ministeriale POMM81901V **Telefono 574 631504 Fax 0574 631504**



Istituti Statali Comprensivi e Autonomi del Comune di Prato

Pier Cironi

Dirigente scolastico Reggente
Paola Toccafondi

Indirizzo e-mail: ist.compr.cironi@scuole.prato.it

Indirizzo e-mail di posta certificata: i.c.cironi@pec.scuoleitaliane.it

Sito web: www.cironi.prato.it

Viale della Repubblica, 17,19 – 59100 Prato Codice Ministeriale POIC818002

Telefono 0574 591901 Fax 0574 571435

Le scuole:

Scuola Infanzia Borgovalsugana Via Borgovalsugana, 153 – 59100 Prato
Codice Ministeriale POAA81801V **Telefono e Fax 0574 592955**

Scuola Primaria Iqbal Via Firenze, 93 – 59100 Prato
Codice Ministeriale POEE818014 **Telefono e Fax 0574 591856**

Scuola Primaria Pizzidimonte Via Mugellese, 58 – 59100 Prato
Codice Ministeriale POEE818025 **Telefono e Fax 0574 550055**

Scuola Sec. 1° grado Pier Cironi Viale della Repubblica, 17,19 – 59100 Prato
Codice Ministeriale POMM818013 **Telefono 0574 591901 Fax 0574 571435**



Istituti Statali Comprensivi e Autonomi del Comune di Prato

Gandhi

Dirigente scolastico

Daniela Mammini

Indirizzo e-mail: d.mammini@po-net.prato.it

Indirizzo e-mail: info@gandhi.prato.it

Indirizzo di posta certificata: poic81400p@pec.istruzione.it

Sito web: www.gandhi.prato.it

Via Mannocci, 23/G – 59100 Prato Codice Ministeriale POIC81400P

Telefono 0574 815490 Fax 0574 663062

Le scuole:

Scuola Infanzia Gandhi Via Mannocci, 23/D – 59100 Prato
Codice Ministeriale POAA81401G **Telefono 0574 663296**

Scuola Primaria Gandhi Via Mannocci, 23/E - 59100 Prato
Codice Ministeriale POEE81401R **Telefono 0574 661901**

Scuola Primaria L. Da Vinci Via di Vergaio, 12 - 59100 Prato
Codice Ministeriale POEE81402T **Telefono 0574 811021**

Scuola Primaria L. D'amico Via Visiana, 255 - 59100 Prato
Codice Ministeriale POEE81403V **Telefono 0574 814360**

Scuola Sec. 1° grado Zipoli Via Mannocci, 23 - 59100 Prato
Codice Ministeriale POMM81401Q **Telefono 0574/814352**

CST - Centro Supporto Territoriale (CIG) Via Mannocci, 23/G – 59100 Prato
Telefono 0574/816508



Comune di Prato
Assessorato Pubblica Istruzione
Scuolando 2011 - 12



Istituti Statali Comprensivi e Autonomi del Comune di Prato

Don Lorenzo Milani

Dirigente scolastico
Ciambellotti Maria Grazia

Indirizzo e-mail: info@donmilani.prato.it

Sito web www.donmilani.prato.it

Via delle Gardenie, n° 73 59100 - S.Giusto - Prato (PO)

Telefono 0574 630709 Fax 0574 634629 Codice Ministeriale POIC81300V

Le scuole:

Scuola Infanzia Don L. Milani via delle Gardenie, 73 - 59100 - Prato - San Giusto - Prato (PO)
Codice Ministeriale POAA81301Q **Telefono 0574 634121 Fax 0574 634629**

Scuola Infanzia B. Munari via di Pontaldo, 2 - 59100 - Prato - San Giusto - Prato (PO)
Codice Ministeriale POAA81302R **Telefono e Fax 0574 635112**

Scuola Infanzia Tobbiana Via Traversa Pistoiese, 1 - 59100 Prato
Codice Ministeriale POAA81303T **Telefono e Fax 0574 660061**

Scuola Primaria Don L. Milani via delle Gardenie, 73 - 59100 - San Giusto - Prato (PO)
Codice Ministeriale POEE813011 **Telefono 0574 630709 - 632055 Fax 0574 634629**

Scuola Primaria A. Ammannati Via del Chiasso, 17 59100 - Prato
Codice Ministeriale POEE813022 **Telefono 0574 079801 Fax 0574 079802**

Scuola Sec. 1° grado Sem Benelli Via delle Gardenie, 73 - 59100 - Prato - San Giusto - Prato (PO)
Codice Ministeriale POMM81301X **Telefono 0574 630709 Fax 0574 634629**



Comune di Prato
Assessorato Pubblica Istruzione
Scuolando 2011 - 12



Istituti Statali Comprensivi e Autonomi del Comune di Prato

Malaparte

Dirigente scolastico
Paola Toccafondi

Indirizzo e-mail: info@malaparte.prato.it - poic804004@istruzione.it

Indirizzo e-mail di posta certificata: poic804004@pec.istruzione.it - malaparte@pec.it

Sito web: www.malaparte.prato.it

Codice Ministeriale POIC804004 Indirizzo: via Baldanzi, n° 18 - 59100 - Prato (PO)

Telefono: 0574 400894 - 31977 Fax: 0574 603513

Le scuole:

Scuola Infanzia Collodi Via del Purgatorio, 26/28 - 59100 - Prato
Codice Ministeriale POAA804011 **Telefono e Fax 0574 31871**

Scuola Primaria Collodi Via del Purgatorio, 26/28 - 59100 - Prato
Codice Ministeriale POEE804016 **Telefono 0574 23330 Fax 0574 35710**

Scuola Sec. 1° grado Malaparte Via F. Baldanzi, 18 - 59100 Prato
Codice MinisterialePOMM804015 **Telefono 0574 400894 - 31977 Fax 0574 603513**



Comune di Prato
Assessorato Pubblica Istruzione
Scuolando 2011 - 12



Istituti Statali Comprensivi e Autonomi del Comune di Prato

Convenevole da Prato

Dirigente scolastico

Valerio Bandini

Indirizzo e-mail: valerio.bandini@libero.it

Indirizzo e-mail: poic80500X@istruzione.it - info@convenevoleprato.it - poic80500x@legalmail.it

Sito web: www.convenevole.prato.it

Via 1°Maggio, 40 – 59100 Prato Codice Ministeriale POIC80500X

Telefono: 0574 636759 Fax: 0574 630463

Le scuole:

Scuola Infanzia Badie Via Righi, 75 – 59100 Prato
Codice Ministeriale POAA80501R **Telefono e Fax 0574 584565**

Scuola Primaria le Fonti Via Pasteur, 3 – 59100 Prato
Codice Ministeriale POEE805012 **Telefono 0574 581602 Fax 0574 597714**

Scuola Sec. 1° grado Convenevole Via 1°Maggio, 40 – 59100 Prato
Codice Ministeriale POMM805011 Telefono **0574 636759 Fax 0574 630463**



Comune di Prato
Assessorato Pubblica Istruzione
Scuolando 2011 - 12



Istituti Statali Comprensivi e Autonomi del Comune di Prato

Roberto Castellani

Dirigente scolastico Reggente
Ciambellotti Maria Grazia

Indirizzo e-mail: poic812003@istruzione.it

Indirizzo e-mail di posta certificata: poic812003@ecert.it

Sito web www.castellani.prato.it

Via della Polla, n° 34 59100 - Prato - Prato (PO)

Codice Ministeriale POIC812003

Telefono 0574 624481-624608 Fax 0574 622613

Le scuole:

Scuola Infanzia Papa Giovanni XXIII via A. Saffi, n° 25 - 59014 - Iolo - Prato (PO)
Codice Ministeriale POAA812021 **Telefono e Fax 0574 620396**

Scuola Infanzia Quarata Via A. da Quarata, 24 - 59100 - Iolo - Prato (PO)
Codice Ministeriale POAA81201X **Telefono e Fax 0574 623606**

Scuola Primaria A. Manzi Via A. da Quarata, 24 - 59014 - Iolo - Prato (PO)
Codice Ministeriale POEE812037 **Telefono 0574 623229 Fax 0574 620982**

Scuola Primaria A. Bruni Casale Via di Brugnano, 20 - 59100 - Casale - Prato (PO)
Codice Ministeriale POEE812026 **Telefono 0574 660062 Fax 0574 812872**

Scuola Primaria S. D'Acquisto via Braga, 15/I - 59014 - Tavola - Prato (PO)
Codice Ministeriale POEE812015 **Telefono e Fax 0574 623011**

Scuola Sec. 1° grado L. Tintori Via della Polla, 34 59100 - Prato
Codice Ministeriale POMM812014 **Telefono 0574 624481 - 624608 Fax 0574 622613**



Istituti Statali Comprensivi e Autonomi del Comune di Prato

Filippino Lippi

Dirigente scolastico Reggente **Gianna Celli**

indirizzo e-mail: g.celli@scuole.prato.it

Indirizzo e-mail: poic81500e@istruzione.it

Indirizzo di posta certificata: poic81500e@pec.istruzione.it

Sito web: www.scuole.prato.it/lippi/

Via Corridoni11 – Prato **Telefono** 0574 467256 **Fax** 0574 695874

Codice Ministeriale: POIC81500E

Le scuole:

Scuola Infanzia Chiesanova via Toti, 40/1 - 59100 Prato

Codice Ministeriale POAA81501B **Telefono e Fax 0574 467678**

Scuola Primaria Ciliani Via Taro, 56 - 59100 Prato

Codice Ministeriale POEE81501L **Telefono e Fax 0574 465225**

Scuola Sec. 1° grado F. Lippi Via Corridoni, 11 – 59100 Prato

Codice Ministeriale: POMM81501G **Telefono 0574 467256 Fax 0574 695874**



Comune di Prato
Assessorato Pubblica Istruzione
Scuolando 2011 - 12

Istituti Statali Comprensivi e Autonomi del Comune di Prato



Scuola Secondaria di 1° grado Fermi

Dirigente scolastico
Luigia Anna Ammaturo

Indirizzo e-mail: pomm005001@istruzione.it
Indirizzo e-mail di posta certificata: smsfermi@ecert.it
Sito web: www.fermi.prato.it
Via Gherardi, 66 - 59100 Prato

Telefono 0574 470509 Fax 0574 464626

Le scuole:

Scuola Sec. 1° grado E. Fermi via Gherardi, 66 – 59100 Prato

Codice Ministeriale POMM005001 **Telefono 0574 470509 Fax 0574 464626**

(Succursale) via Corsani, 15 - 59100 Prato



Istituti Statali Comprensivi e Autonomi del Comune di Prato

G.B. Mazzoni

Dirigente scolastico
Giuseppina Cappellini

Indirizzo e-mail: poic817006@istruzione.it

Sito web: www.mazzoni.prato.it

via S. Silvestro, 11 – Prato Codice Ministeriale POIC817006

Telefono: 0574 448250 – 448258 Fax: 0574 34752

Le scuole:

Scuola Infanzia Il Campino via Giovanni Amendola, 31 – 59100 Prato
Codice Ministeriale POAA817013 **Telefono e Fax 0574 35084**

Scuola Primaria F. De André Via Gino Capponi, 51 - 59100 Prato
Codice Ministeriale POEE817018 **Telefono 0574 35088 Fax 0574 42124**

Scuola Sec. 1° grado Mazzoni via S. Silvestro, 11 – Prato
Codice Ministeriale POMM817017 **Telefono 0574 448250 – 448258 Fax 0574 34752**

Inoltre:

Centro Territoriale Permanente (C.T.P.) Via San Silvestro, 11 – 59100 Prato
Telefono 0574 448250 – 448258 Fax 0574 34752 Indirizzo e-mail: info@ctp.prato.it
Sede distaccata c/o carcere Via La Montagnola 59100 Prato



Comune di Prato
Assessorato Pubblica Istruzione
Scuolando 2011 - 12



Istituti Statali Comprensivi e Autonomi di altri Comuni

della Provincia di Prato

Comune di Vaiano
Statale Lorenzo Bartolini

Dirigente scolastico Reggente
Sandra Bognesi

Indirizzo e-mail: sm.bartolini@po-net.prato.it - poic80700g@istruzione.it

Indirizzo e-mail di posta certificata: comprensivovaiano.po@ecert.it

Sito web: <http://www.comprensivovaiano.it/>

Via Nuova per Schignano, 25- 59021 Vaiano (PO)

Codice Meccanografico Ministeriale: POIC80700G

Telefono 0574 989608 – 989120 Fax 0574 988266

Le scuole:

Scuola Infanzia di Sofignano Via di Sofignano, 101 59021 Sofignano – Comune di Vaiano
Cod.Min. POAA80702D Indirizzo e-mail: si.sofignano@scuole.prato.it **Telefono e Fax 0574 988196**

Scuola Infanzia la Tignamica Via Masso dell'Anguilla, 59028 La Briglia – La Tignamica – Comune di Vaiano
Cod.Min. POAA80701C Indirizzo e-mail: si.latignamica@scuole.prato.it **Telefono e Fax 0574 984450**

Scuola Infanzia di Migliana Via Fraz. Migliana, 13 59025 Cantagallo – Migliana – Comune di Cantagallo
Cod. Ministeriale POAA80703E Indirizzo e-mail: si.migliana@scuole.prato.it
Telefono 0574 981630 Fax 0574 981835



Comune di Prato
Assessorato Pubblica Istruzione
Scuolando 2011 - 12

Segue Istituto Comprensivo Statale Lorenzo Bartolini

Scuola Primaria di Vaiano Via Dante Alighieri, 4 - 59021 Vaiano
Cod. Min. POEE80702P Indirizzo e-mail: primariavaiano@scuole.prato.it **Telefono e Fax 0574 989169**

Scuola Primaria la Briglia Via Spartaco Lavagnini, 45 - 59028 La Briglia - Comune di Vaiano
Cod. Min. POEE80701N Indirizzo e-mail: primarialabriglia@scuole.prato.it **Telefono e Fax 0574 984402**

Scuola Primaria Carmignanello Fraz. Carmignanello, 1- 59022 Usella – Carmignanello Comune di Cantagallo
Cod. Min. POEE80703Q Indirizzo e-mail: primariacarmignanello@scuole.prato.it **Telefono e Fax 0574 982231**

Scuola Sec. 1° grado Lorenzo Bartolini Via Nuova per Schignano, 25 - 59021 Vaiano
Cod. Min. POMM80701L Indirizzo e-mail: sm.bartolini@po-net.prato.it
Telefono 0574 989608 – 989120 Fax 0574 988266



Comune di Prato
Assessorato Pubblica Istruzione
Scuolando 2011 - 12



Istituti Statali Comprensivi e Autonomi di altri Comuni della Provincia di Prato

Comune di Vernio

Statale Sandro Pertini
Dirigente scolastico
Sandra Bognesi

Indirizzo e-mail: ics.vernio@scuole.prato.it
Indirizzo e-mail di posta certificata: ics.vernio.po@ecert.it
Sito web: www.scuole.prato.it/icsvernio/
Indirizzo Via A. Magini – 59024 Vernio
Codice Ministeriale POIC811007
Telefono 0574 938022 Fax 0574 950989

Le scuole:

Scuola Infanzia di Mercatale Via del Bisenzio, 48 Mercatale 59023 Vernio
Cod. Min. POAA811014 Indirizzo e-mail: si.mercatale@scuole.prato.it **Telefono 0574 950377 Fax 0574 930767**

Scuola Infanzia di Luicciana Via Verdi Luicciana 59025 Cantagallo Cod. Min. POAA811036
Telefono 0574 956189 Fax 0574 956907

Scuola Infanzia di S.Quirico Via degli Orti, 19 S.Quirico 59024 Vernio
Cod. Min. POAA811014 Indirizzo e-mail: se.quirico@scuole.prato.it **Telefono 0574 957085 Fax 0574 930704**

Scuola Primaria S.Pertini Via Alighiero Magini Loc. Cerano 59024 Vernio
Cod. Min. POEE811019 **Telefono 0574 950989**

Scuola Primaria di Montepiano Via dell'Appennino, 15 Montepiano 59026 Vernio
Cod. Min. POEE81102A Indirizzo e-mail: se.montepiano@scuole.prato.it **Telefono 0574 959412 Fax 0574 959328**

Scuola Sec. 1° grado S.Pertini Via Alighiero Magini Loc. Ceraio 59024 Vernio
Cod. Min. POMM811018 Indirizzo e-mail: sm.mercatale@scuole.prato.it **Telefono 0574 931336**



Comune di Prato
Assessorato Pubblica Istruzione
Scuolando 2011 - 12

**Istituti Statali Comprensivi e Autonomi di altri Comuni
della Provincia di Prato**

Comune di Poggio a Caiano

Filippo Mazzei

Dirigente scolastico Reggente

Carla Olivi

Indirizzo e-mail: c.olivi@scuole.prato.it

Indirizzo e-mail: poic81000b@istruzione.it

ito web: www.scuole.prato.it/mazzei

via Soffici, n° 52 - 59016 - Poggetto - Poggio a Caiano (PO)

Codice Ministeriale POIC81000B

Telefono 055 8798064 Fax 055 877152



Le scuole:

Scuola Infanzia Statale Poggetto via Mastrigalla, n° 5 59016 - Poggetto - Poggio a Caiano (PO)
Codice Ministeriale POAA810018 **Telefono 055 8705724 Fax 055 8705066**

Scuola Infanzia Statale S. Pertini viale Galilei 59016 - Poggio a Caiano (PO)
Codice Ministeriale POAA810029 **Telefono 055 8777070**

Scuola Primaria Statale E. De Amicis via Mastrigalla, n° 5 59016 - Poggetto - Poggio a Caiano (PO)
Codice Ministeriale POEE81002E **Telefono 055 8705724**

Scuola Primaria Statale L. Il Magnifico/Capoluogo via Soffici, n° 52 59016 - Poggio a Caiano (PO)
Codice Ministeriale POEE81001D **Telefono 055 8798064 Fax 055 877152**

Scuola Sec. 1° grado Filippo Mazzei via Don Milani, n° 2/4 59106 - Poggio a Caiano (PO)
Codice Ministeriale POMM81001C **Telefono e Fax 055 8778144**



Comune di Prato
Assessorato Pubblica Istruzione
Scuolando 2011 - 12

**Istituti Statali Comprensivi e Autonomi di altri Comuni
della Provincia di Prato**

Comune di Carmignano

Il Pontormo

Dirigente scolastico
Simonetta Belli

Indirizzo e-mail: segreteriaipontormo@hotmail.com

Indirizzo di posta certificata: poic80600q@pec.istruzione.it

Sito web: www.ilpontormo.prato.it/

Via B. G.Parenti, n° 3 59015 - Carmignano - (PO) Codice Ministeriale POIC80600Q

Telefono 055 8712001 Fax 055 8712422



Le scuole:

Scuola Infanzia Statale Bacchereto "La Grotta Delle Fate" via Fontemorana, n° 142 Bacchereto - Carmignano
59015 (PO) Codice Ministeriale POAA80604Q **Telefono e Fax 055 8717000**

Scuola Infanzia Statale Poggio alla Malva "Prato Rosello" via S. Stefano, n° 25 59015 - Poggio alla Malva
Carmignano (PO) Codice Ministeriale POAA80601L **Telefono e Fax 055 8718028**

Scuola Infanzia Statale S. Cristina a Mezzana "Ida Baccini" piazza della Chiesa, n° 9 59015- S.Cristina a Mezzana
Carmignano (PO) Codice Ministeriale POAA80603P **Telefono e Fax 055 8712459**

Scuola Infanzia Statale Seano "Vittoria Contini Bonacossi" via Vittoria 59015 - Seano - Carmignano (PO)
Codice Ministeriale POAA80602N **Telefono 055 8704038 Fax 055 8706011**



Comune di Prato
Assessorato Pubblica Istruzione
Scuolando 2011 - 12

Segue Istituto Comprensivo Il Pontormo

Scuola Primaria Statale B. Buricchi Via B. G. Parenti, n° 20 59015 - Carmignano (PO)
Codice Ministeriale POEE80603X **Telefono e Fax 055 8712071**

Scuola Primaria Statale Nazario Sauro Via D. Alighieri, n° 1 59015 - Comeana - Carmignano (PO)
Codice Ministeriale POEE80601T **Telefono e Fax 055 8719139**

Scuola Primaria Statale Seano "Quinto Martini" Via F. Tozzi, n° 5 59015 - Seano - Carmignano (PO)
Codice Ministeriale POEE80602V **Telefono e Fax 055 8706011**

Scuola Sec. 1° grado Statale Il Pontormo Via B. G. Parenti, n° 3 59015 - Carmignano - (PO)
Codice Ministeriale POMM80601R **Telefono 055 8712001 Fax 055 8712422**



Comune di Prato
Assessorato Pubblica Istruzione
Scuolando 2011 - 12



Istituti Statali Comprensivi e Autonomi di altri Comuni della Provincia di Prato

Comune di Montemurlo

ATALE MONTEMURLO

Dirigente scolastico Reggente
Stefano Papini

Indirizzo e-mail: s.papini@istruzione.it

Indirizzo e-mail: direzionendidatticamontemurlo@po-net.prato.it

Via Pietro Micca - 59013 Montemurlo **Telefono 0574 721732 Fax 0574 652337**

Le scuole:

Scuola Infanzia Statale Bagnolo 2 Via P. Micca, 19/A - 59013 Montemurlo
Telefono 0574 651183

Scuola Infanzia Statale Fornacelle Via G. Deledda, 7 - 59013 Montemurlo
Telefono 0574 791335

Scuola Infanzia Statale Bagnolo 1 Via Rosselli, 4 - 59013 Montemurlo
Telefono 0574 791014

Scuola Infanzia Statale di Oste Montanara Piazza Amendola, 9 - 59013 Montemurlo
Telefono 0574 791090

Scuola Infanzia Statale Oste Via Venezia, 26 - 59013 Montemurlo
Telefono 0574 791077

Scuola Infanzia Morecci Via Morecci, 5 - 59013 Montemurlo **Telefono 0574 689111**



Comune di Prato
Assessorato Pubblica Istruzione
Scuolando 2011 - 12

Segue Direzione Didattica Statale Montemurlo

Scuola Primaria Statale Bagnolo Via P. Micca, 19/A - 59013 Montemurlo
Telefono 0574 650296

Scuola Primaria Statale Capoluogo Via Morecci, 5 - 59013 Montemurlo
Telefono 0574 798214

Scuola Primaria Statale Oste Anna Frank Via P. Maroncelli - 59013 Montemurlo
Telefono 0574 791596

SCUOLA MEDIA SALVEMINI LA PIRA

Dirigente scolastico

Stefano Papini

Indirizzo e-mail: stefano.papini@istruzione.it

Indirizzo e-mail: salvemini.lapira@scuole.prato.it

Indirizzo e-mail posta certificata: pomm018003@pec.istruzione.it

Sito web: www.scuola-salpir.it

Via G. Deledda, 3 - 59013 Montemurlo Cod. Ministeriale: POMM018003

Telefono 0574 798900 Fax 0574 682693



Istituti di Scuola Secondaria 2° Grado della Provincia di Prato

Convitto Nazionale Cicognini

Dirigente scolastico

Daniele Santagati

Indirizzo e-mail: direzione@convitto-cicognini.it - amministrazione@convitto-cicognini.it

Indirizzo di posta certificata: convitto-cicognini@legalmail.it

Sito web: <http://www.convitto-cicognini.it/>

Piazza del Collegio 13, 59100 Prato Codice Ministeriale POPC02000C

Telefono 0574 43711 Fax 0574 437193

Le Scuole del Convitto:

Scuola Primaria - Scuola Secondaria 1° grado -
Liceo Scientifico - Liceo Classico - Liceo Classico Europeo



Istituti di Scuola Secondaria 2° Grado della Provincia di Prato

ISSS CICOGNINI – RODARI **Dirigente scolastico** **Mario Di Carlo**

Indirizzo e-mail: dirigente@cicogninirodari.prato.it

Sito web: www.cicogninirodari.prato.it/

Via Galcianese, 20/4 - 59100 Prato Cod. Ministeriale POIS00100R

Segreteria Amministrativa e Didattica Via Galcianese , n° 20/4 59100 - Prato
Telefono 0574 32041- 21959 Fax 0574 32042

Scuola Sec. di sec. 2° grado Liceo Classico Cicognini
Via Baldanzi, n° 16 59100 - Prato (PO) **Telefono 0574 400780 -604276 Fax 0574 31645**
Codice Ministeriale POPC001014

Liceo Socio Psicopedagogico Rodari

Via Galcianese, n° 20/f 59100 - Prato Codice Ministeriale POPM001018
Telefono 057432041- 21959 Fax 0574 32042



Istituti di Scuola Secondaria 2° Grado della Provincia di Prato

Istituto d'Istruzione Superiore Carlo Livi **Dirigente scolastico** **Ivo Regoli**

Indirizzo e-mail: i.regoli@libero.it

Indirizzo e-mail: pois00300c@istruzione.it

Indirizzo e-mail di posta certificata: pois00300c@pec.istruzione.it

Sito web: <http://www.livi.prato.it/>

via Marini, n° 9 - 59100 - Prato Codice Ministeriale POIS00300C

Telefono 0574 42166 - 27969 Fax 0574 607065

Sede di Montemurlo Via Maroncelli, - 50013 Montemurlo (Po)

Telefono 0574 683312 Fax 0574 689194

Indirizzi di studio:

Scientifico – Linguistico – Artistico.



Istituti di Scuola Secondaria 2° Grado della Provincia di Prato

Liceo scientifico statale Niccolò Copernico

Dirigente scolastico
Enio Lucherini

Indirizzo e-mail: preside@copernico.prato.it

Indirizzo e-mail: pops02000g@istruzione.it

Indirizzo di posta certificata: pops02000g@pec.istruzione.it

Sito web: www.copernico.prato.it

Via Borgovalsugana, n° 63/65 - 59100 Prato (PO) Codice Ministeriale POPS02000G

Telefono 0574 596616 Fax 0574 592888

Indirizzi di studio:

Scientifico tradizionale - Sperimentazione di scienze - Indirizzo linguistico.



Istituti di Scuola Secondaria 2° Grado della Provincia di Prato

Gramsci-Keynes

Dirigente scolastico
Grazia Maria Tempesti

Indirizzo e-mail: g.tempesti@istitutogk.it

Indirizzo e-mail: info@istitutogk.it

Indirizzo di posta certificata: isisgramscikeynes@ecert.it

Sito web: www.istitutogk.it

Via di Reggiana, 106 - 59100 - Prato (PO)

Telefono 0574 630201 - Fax 0574 630716

Codice Ministeriale POIS00200L

Segreteria presso la sede della Scuola Orario di ricevimento:
da Lunedì a Sabato ore 8,00 – 11,00 – Giovedì 14,30 – 17,30

Indirizzi di studio:

Nuovo Ordinamento: Settore Tecnologico: Costruzioni, Ambiente e Territorio (ex Geometra);

Settore Economico: Turismo;

Liceo Scientifico Ordinamento e opzione Scienze Applicate.



Istituti di Scuola Secondaria 2° Grado della Provincia di Prato

Tecnico commerciale statale Paolo Dagomari
Dirigente scolastico
Maria Jose Manfrè

Indirizzo e-mail: info@dagomari.prato.it

Sito web: www.dagomari.prato.it

Via di Reggiana, 86 59100 Prato Codice Ministeriale POTD01000R

Telefono 0574 639705 Fax 0574 639704

Profilo della scuola e piani di studio attivati:

Il corso di studi è articolato in un Biennio (con possibilità di optare per vari tipi di sperimentazione) da un Triennio articolato in:
Progetto Igea – indirizzo Programmatore – progetto Sirio (serale)



Comune di Prato
Assessorato Pubblica Istruzione
Scuolando 2011 - 12

Istituti di Scuola Secondaria 2° Grado della Provincia di Prato



Tecnico Statale – Settore Tecnologico Tullio Buzzi

Dirigente scolastico
Erminio Mario Emilio Serniotti
Indirizzo e-mail: esernio@tiscali.it

Indirizzo e-mail: it.buzzi@scuole.prato.it
Indirizzo e-mail di posta certificata: potf010003@istruzione.it
Sito web: www.itistulliobuzzi.it
Viale della Repubblica, 9 59100 Prato Codice Ministeriale POTF010003
Telefono: 0574 58981 Fax: 0574 589830

Indirizzi di studio:

Sistema Moda Chimica Materiali e Biotecnologie – Meccanica, Meccatronica ed Energia – Elettronica ed Elettrotecnica – Informatica e Telecomunicazioni.



Istituti di Scuola Secondaria 2° Grado della Provincia di Prato

Professionale Francesco Datini

Dirigente scolastico
Roberto Paganelli

Indirizzo e-mail: roberto.paganelli@istruzione.it

Indirizzo e-mail: porc01000d@istruzione.it - ip@datini.prato.it

Sito web: <http://www.datini.prato.it/>

Via di Reggiana, 26 59100 Prato **Telefono: 0574 630511 Fax: 0574 630411**

Indirizzi di studio:

Indirizzo Grafico;

Indirizzo Economico Aziendale;

Indirizzo Servizi Sociali;

Indirizzo Turistico;

Indirizzo Enogastronomico e dell'Ospitalità Alberghiera.



Istituti di Scuola Secondaria 2° Grado della Provincia di Prato

Professionale di Stato per l'Industria e l'Artigianato

Guglielmo Marconi

Dirigente scolastico

Emilio Sisi

Indirizzo E-mail: emiliosisi@yahoo.fr

Indirizzo e-mail: pori010006@istruzione.it

Indirizzo e-mail certificata: pori010006@pec.istruzione.it

Via Galcianese, 20 – 59100 Prato **Telefono 0574 27695 Fax 0574 27032**

Indirizzi di studio:

Corso di Operatore Meccanico – Corso di Operatore Termico – Corso di Operatore Elettrico –

Corso di Operatore Elettronico.

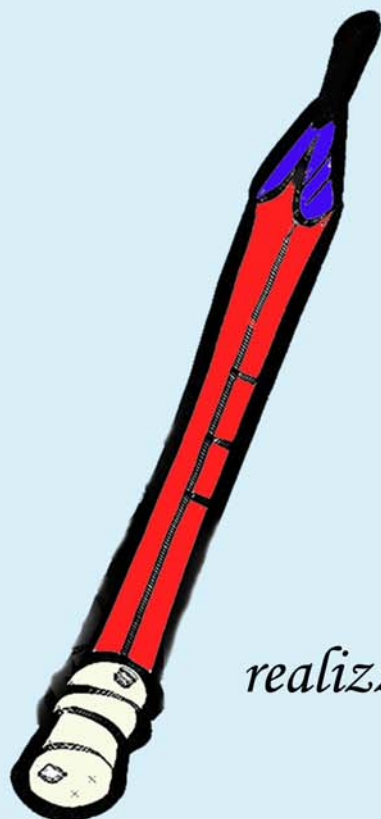

Scuolando 2011/2012

guida al sistema scolastico di Prato e Provincia

Comune di Prato

U.O.C. Pubblica Istruzione

tel. 0574 183 5133 - fax 0574 183 7339

*realizzato da Anna Maria Gravina am.gravina@comune.prato.it
istruzione@comune.prato.it*

